

Piano terra 1:100

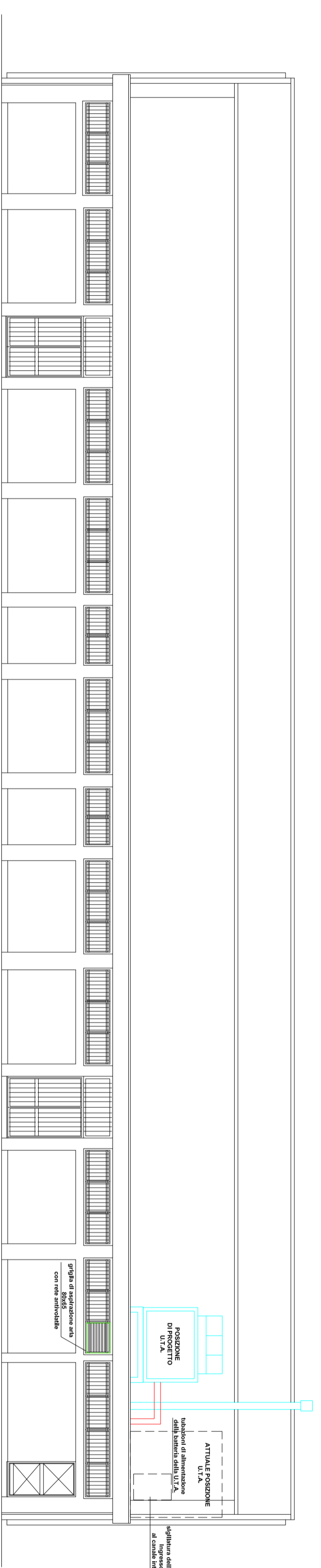

Prospetto Sud-Ovest 1:100

LEGENDA	
SIMBOLO	DESCRIZIONE
	Talassoni di muratura a pieno in area storico-olivataia a norma di L. 1081 e D.P.R. 4129/83. Realizzate in tecnica a parete e nel sottinterrato, per i carichi di acqua calda. Realizzate in alambiro ad elementi componibili, completo di valvole termostatiche, dimensionato con la 80 °C.
	Dimensione esterna. Labirinto per sezione in millimetri.
	Numero di elementi e modello (altezza in mm) del edificio

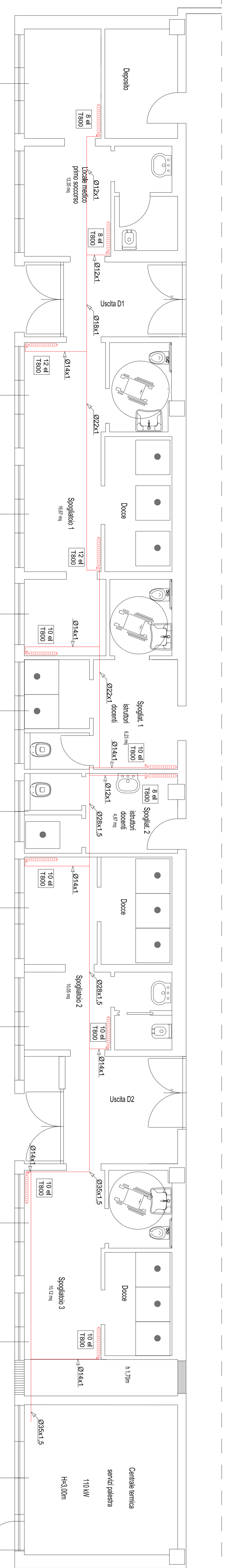

Stralcio piano terra 1:50

PROVINCIA DI PRATO

Intervento "Trasporto dell'azione Europea - NextGenerationEU" - FARE - Missioni - Istruzione e ricerca - C1 - Investimenti 1.5 "Piano per la transizione per lo sport (con focus) - "Sport per tutti" - Azione 1.5.1 "Sport per tutti" - Azione 1.5.1.1 "Sport per tutti"



Intervento di adeguamento sismico per la palestra della Scuola secondaria superiore "Paolo Dagomari" di Pato

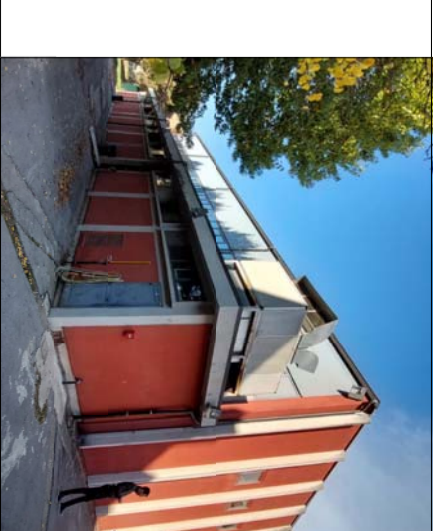

Stato:	Data Revisione: 1°	Revisione:
PIM.09	10/07/2023	10007/2023
TAV. 04	1	1
Scale:	Scale:	Scale:
1:100	1:50	25/05/2023

STATO DI PROGETTO
IMPIANTO DI RISCALDAMENTO

AMMINISTRAZIONE PROVINCIALE DI PRATO
AREA TECNICA - Servizio Assetto e gestione del Territorio
Rup: Dott.ssa Rossella Bonciolini

Progettazione Architettonica, Strutturale e Coordinamento Generale:
studio tecnico ediproggetti s.r.l.
SOCIETA' DI INGEGNERIA

Progettista:
Dott. Ing. Luigi Tomay

Revisione	Data	Disegnato	Approvato

Firmato da:

Tomay Luigi

codice fiscale TMYLGU71S16G999R

num.serie: 85693886889564218450771658330040716866

emesso da: ArubaPEC S.p.A. NG CA 3

valido dal 02/11/2020 al 03/11/2023

Puggelli Andrea

codice fiscale PGGNDR85H04G999M

num.serie: 134480099487653319756682938620265321965

emesso da: ArubaPEC S.p.A. NG CA 3

valido dal 22/12/2020 al 23/12/2023