

**inquadramento polo scolastico**

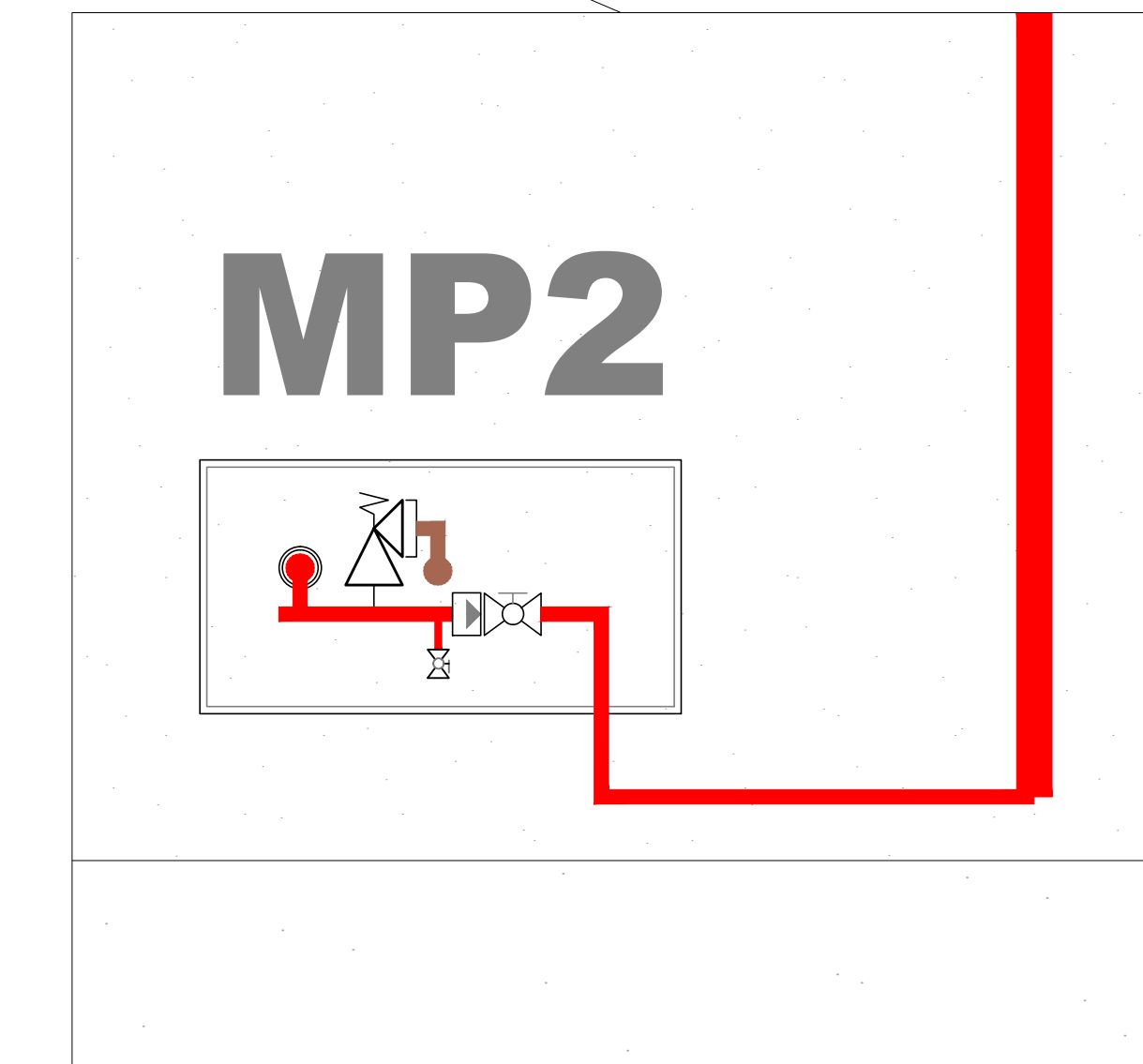

**inquadramento territoriale**

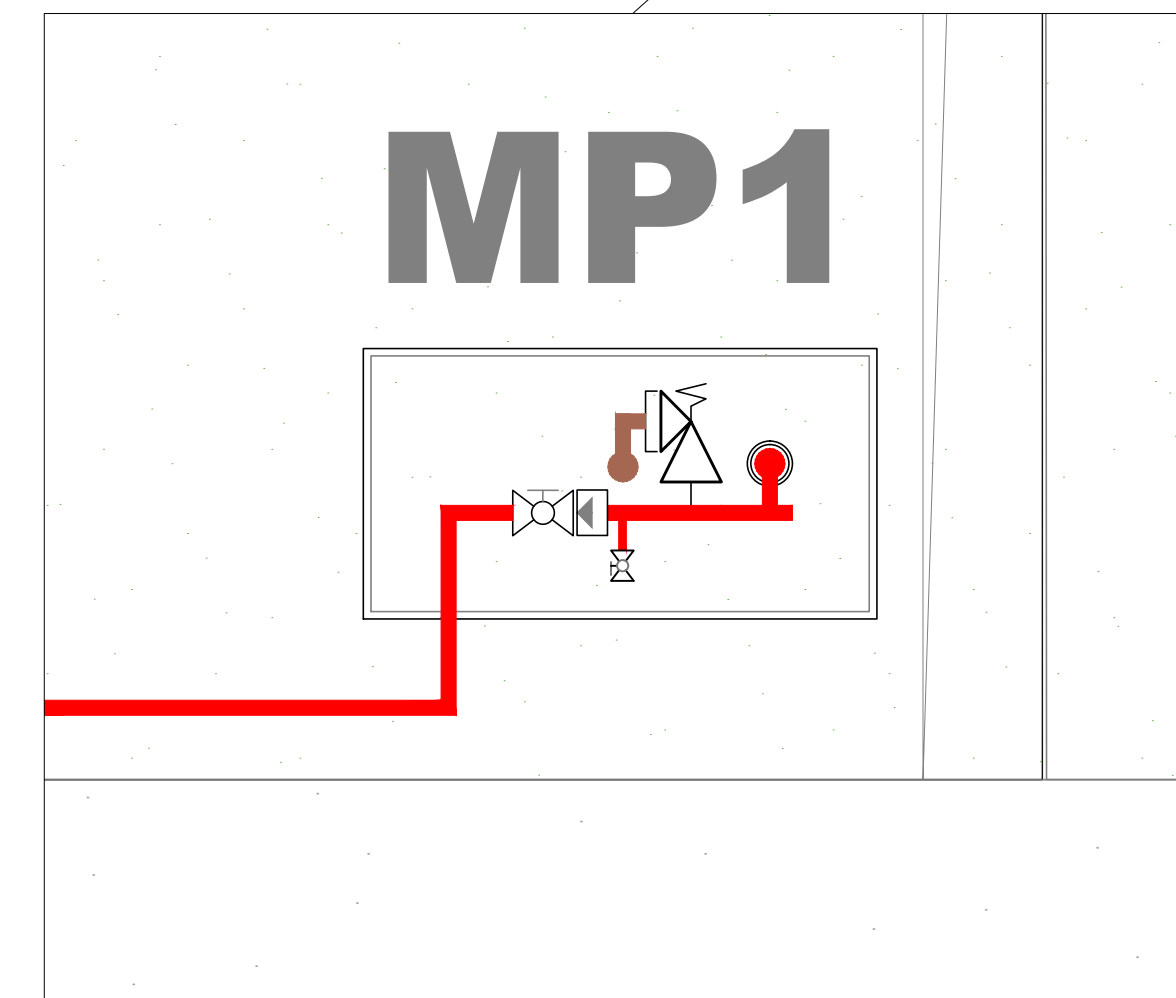
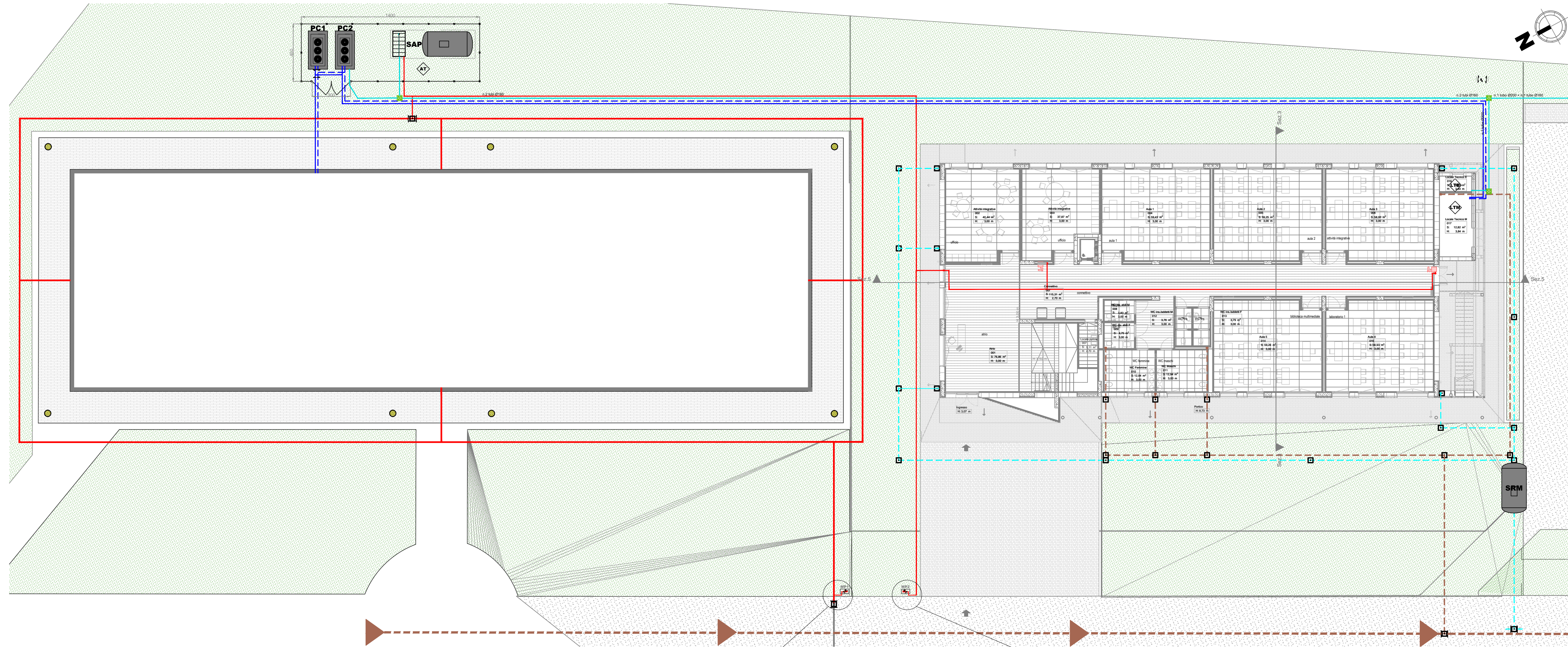
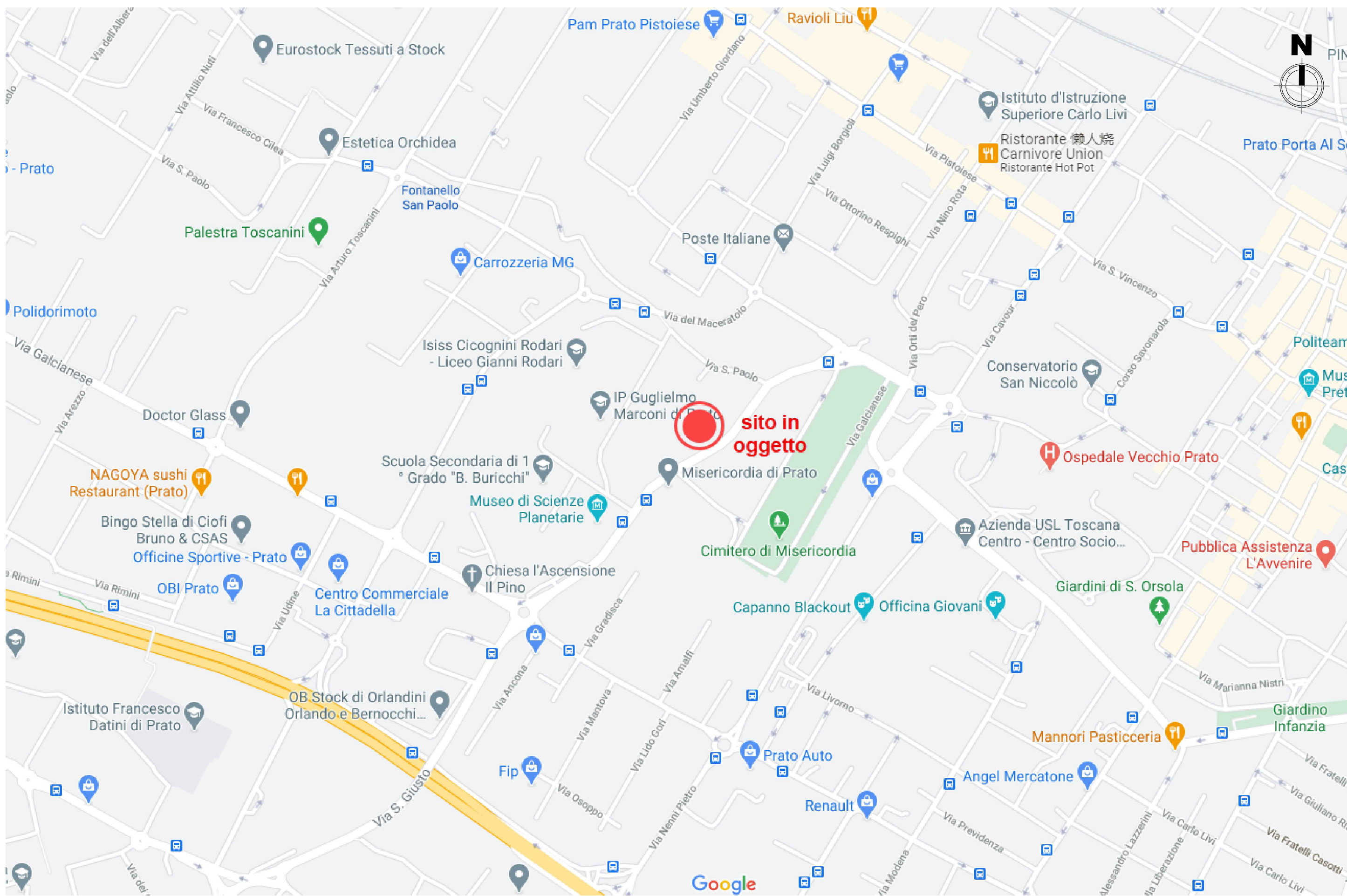

**EUTECNE**  
Architettura | Ingegneria

RTP:  
EUTECNE s.r.l. (mandataria)  
Via S. Paolo, 15 - 52017 Prato (PR)  
info@eutecne.it www.eutecne.it

SINERGIE PROGETTI s.r.l. (mandataria)  
Via S. Vito, 15 - 20177 Prato (PR)  
progetti@sinergie.it www.sinergie.it

ARCH. CARLO BERTOLINI (mandataria)  
Via Vigorelli, 12 - 24021 Bergamo (BG)  
info@carlobertolini.it

PROVINCIA DI PRATO

**Ampliamento dell'edificio scolastico denominato "Marconino" ubicato a Prato in via Galcianese n. 20/L all'interno del polo di San Paolo**

DM 129/2020 Finanziato dall'Unione Europea - NextGenerationEU  
PNRR M4C1 - Potenziamento dell'offerta dei servizi di istruzione: dagli asili nido alle università - 3.3: Piano di messa in sicurezza e riqualificazione dell'edilizia scolastica CUP I33H18000280003

Finanziato dall'Unione europea NextGenerationEU  
Ministero dell'Istruzione

**PROGETTO ESECUTIVO**

COMITENTE: Provincia di Prato  
Via Bettino Riccardi 25 - 59100 Prato

RESPONSABILE UNICO DEL PROCEDIMENTO: Dott.ssa Rossella BONICOLINI  
SUPPORTO AL R.U.P.: Ing. Luca Pagni

RESPONSABILE INTEGRAZIONE PRESTAZIONI SPECIALISTICHE:  
Ing. Federico FRAPPI

EUTECNE s.r.l. (mandataria)  
Arch. Olimpia ORZINI  
Arch. Luca FRAPPI  
Arch. Pierluigi PAPI  
Arch. Debora PALUMMO  
Arch. Luca BERTOLINI  
Arch. Chiara CAROLI  
Arch. Manuela BOCCO  
Arch. Ilario STAGNI  
Ing. Luca DELL'ORSANO  
Ing. Massimo FALCINELLI  
Ing. Andrea FANELLI  
Ing. Noemi BRIGANTI  
Ing. Lirio Sora ANTONELLI

Ing. Martina RICCÌ  
Ing. Michele GOVERNATORI  
Ing. Edoardo GENNARI  
Ing. Maria MORGANTI  
Ing. Laura MARELLI  
Geom. Alessandro GRILLI  
Geom. Massimiliano TONZANI  
Dott.ssa Paola SPAMEN  
Dott.ssa Chiara BROZZETTI  
Dott. Francesco PORTIGLI  
Col. Enrico SCATTELLA  
Col. Cecilia PEDICONE

Dott. Ing. Federico FRAPPI  
ORDINE INGEGNERI PROV. LIVORNO  
SEZ. A  
N. 1488

F.M. Ingegneria S.p.A. (mandataria)  
Ing. Tommaso TASSI  
Ing. Alessandro BONAVENTURA  
Arch. Giampaolo LENARDUZZI  
Ing. Andrea NIZZO  
Arch. Nicola ROS

SINERGIE PROGETTI s.r.l. (mandataria)  
Ing. Paolo BINDI  
Ing. Chiara BIANCHI

ARCH. CARLO BERTOLINI (mandataria)

INGEGNERI RESPONSABILI DEL PROCEDIMENTO  
DOTT. ING. FEDERICO FRAPPI  
DOTT. ING. CARLO BERTOLINI  
N. 1488

**TITOLO**  
PREVENZIONE INCENDI  
INQUADRAMENTO TERRITORIALE

SCALA: 1:500

REV.	DATA	MOTIVO DELLA EMISSIONE	REDATTO:	VERIFICATO:	APPROVATO:
A	04/2022	Progetto esecutivo	E.Marelli	P.Pagni	F.Frappi
B	06/2022	Progetto esecutivo - verifica	G.Bianco	P.Pagni	F.Frappi
C					
D					

Firmato da:

**FRAPPI FEDERICO**

codice fiscale FRPFR70D12G912H

num.serie: 46523471882831676437911574482287866385

emesso da: ArubaPEC S.p.A. NG CA 3

valido dal 05/01/2021 al 06/01/2024