

0. pianta sistemazioni esterne 1:500

SOL_MAR_1 - marciapiede

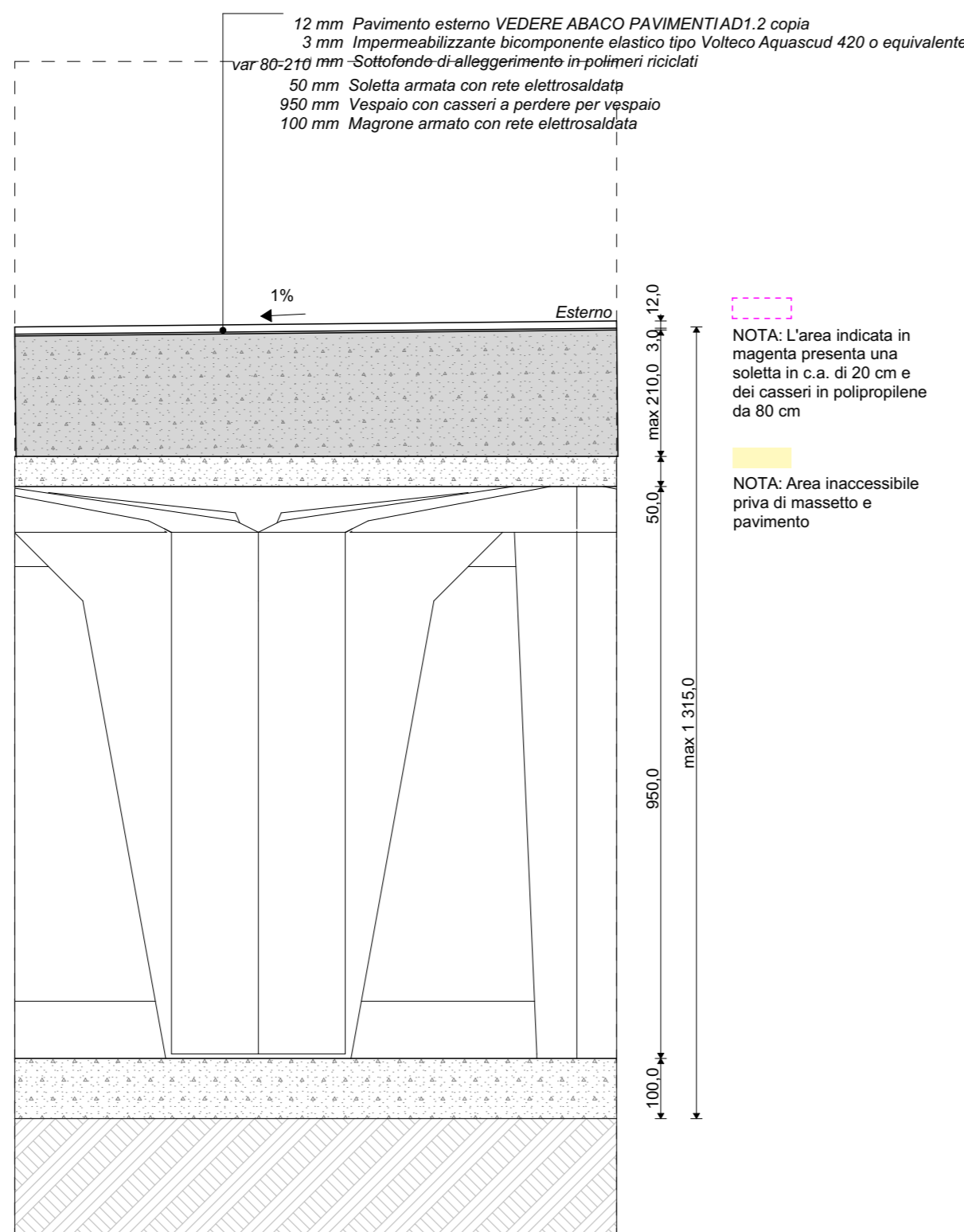

SOL_MAR_2 - marciapiede

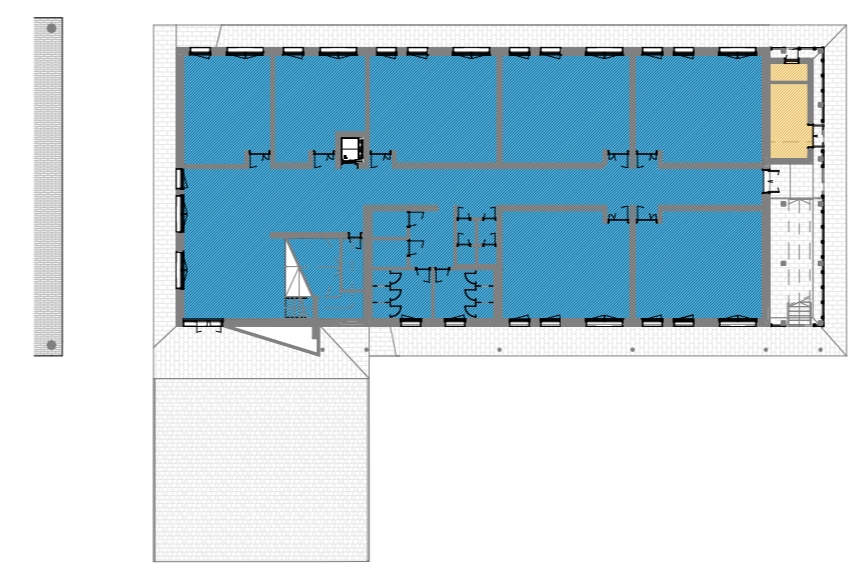
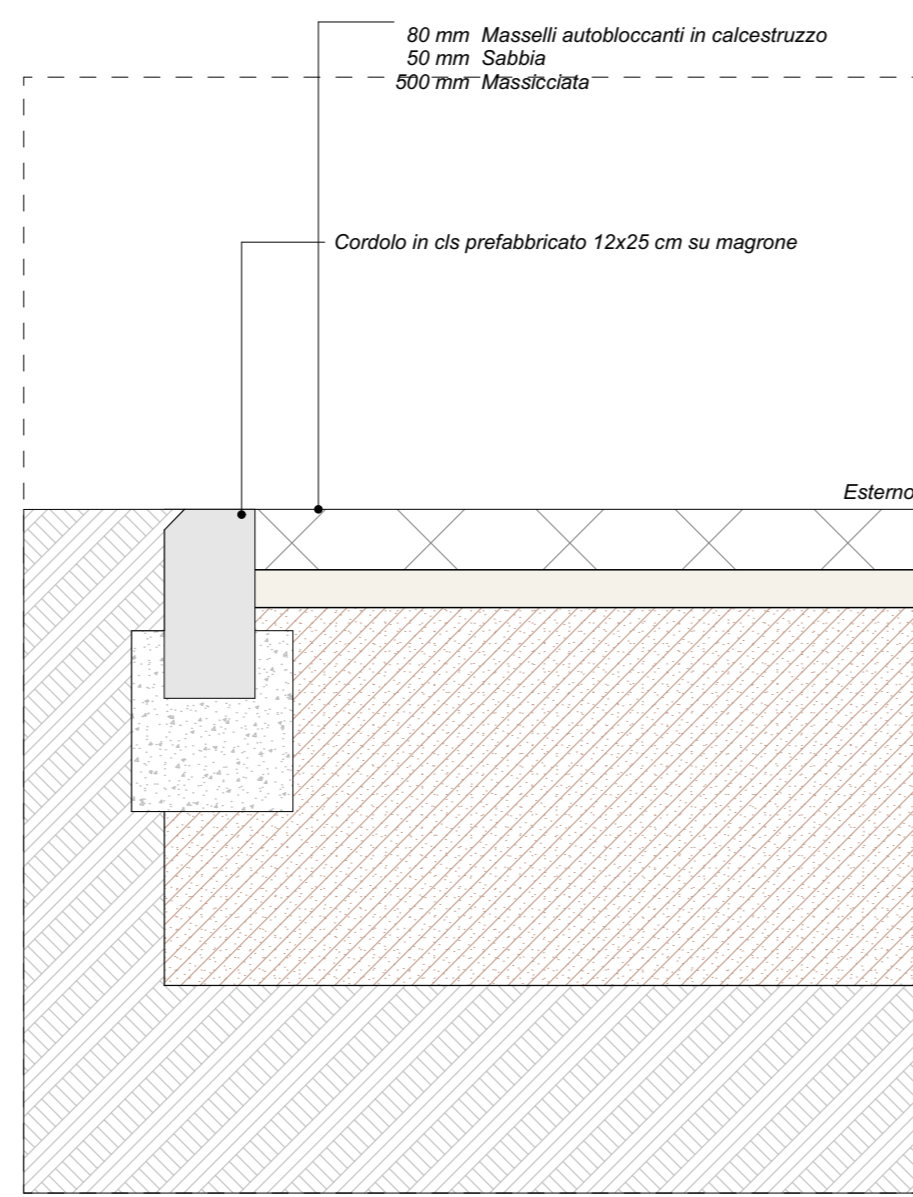

0. piano terra 1:500

SOL_TER_1 - solaio piano terra

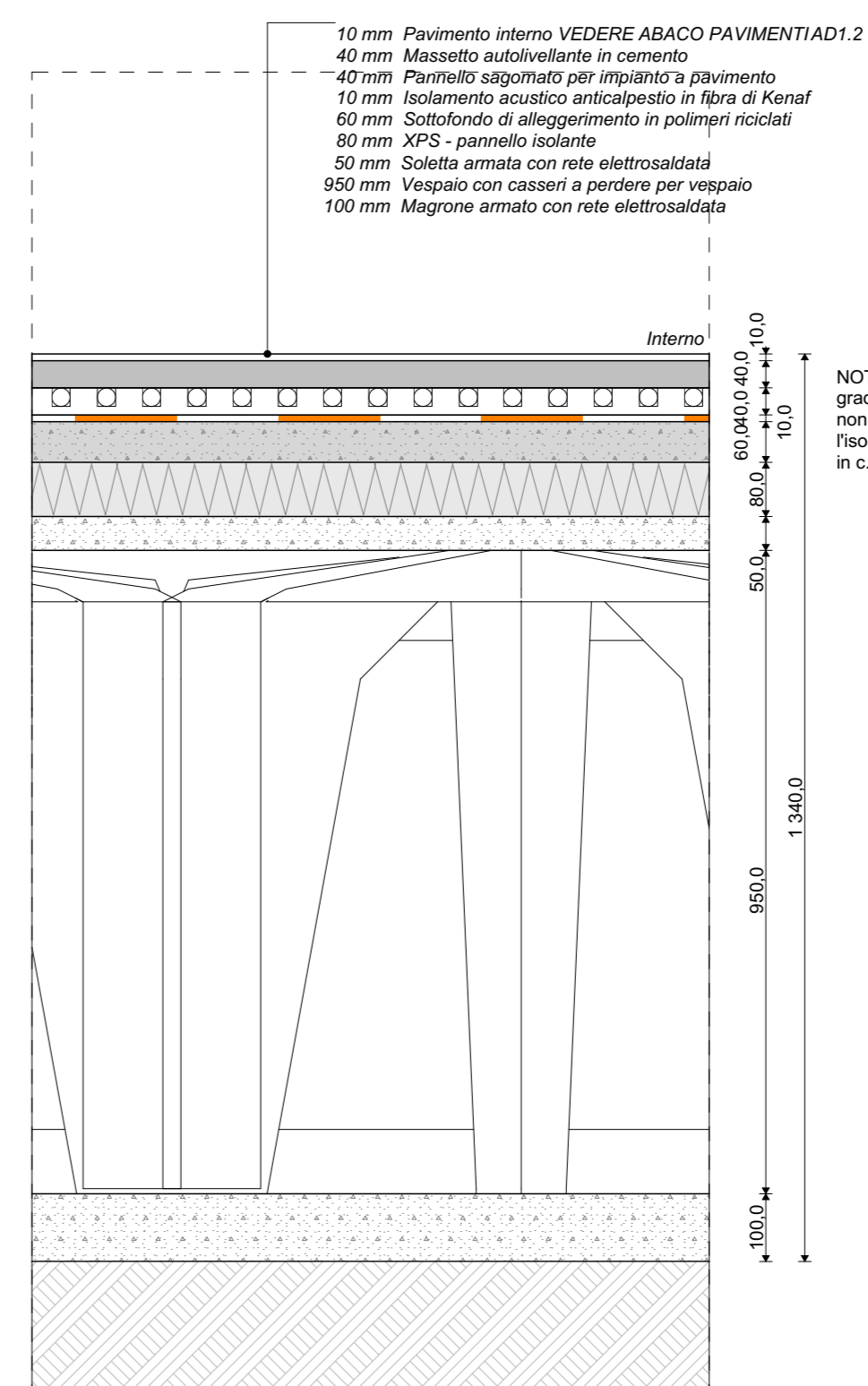

SOL_TER_2 - solaio piano terra locali tecnici

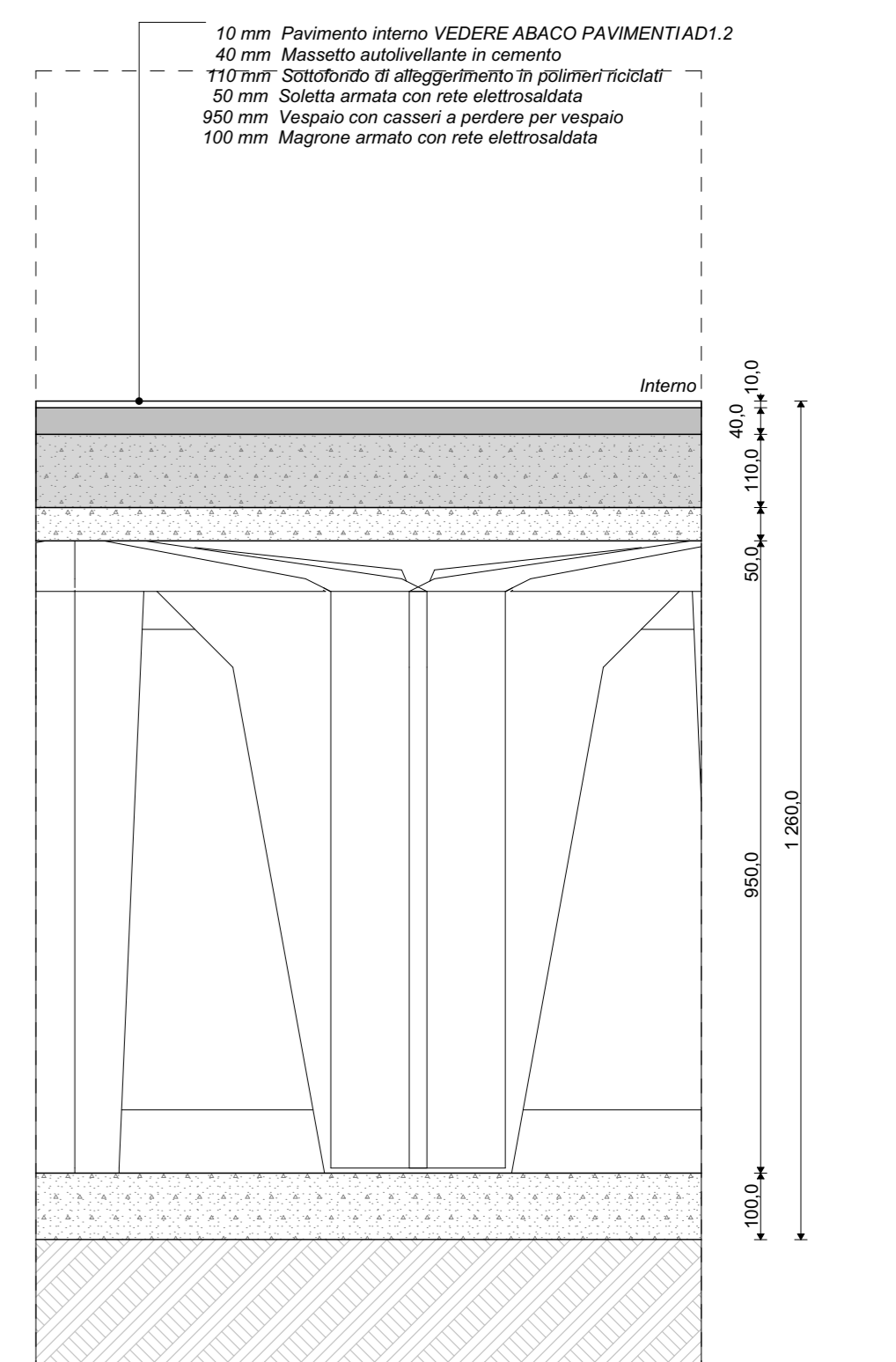

SOL_INT_1 - solaio interpiano

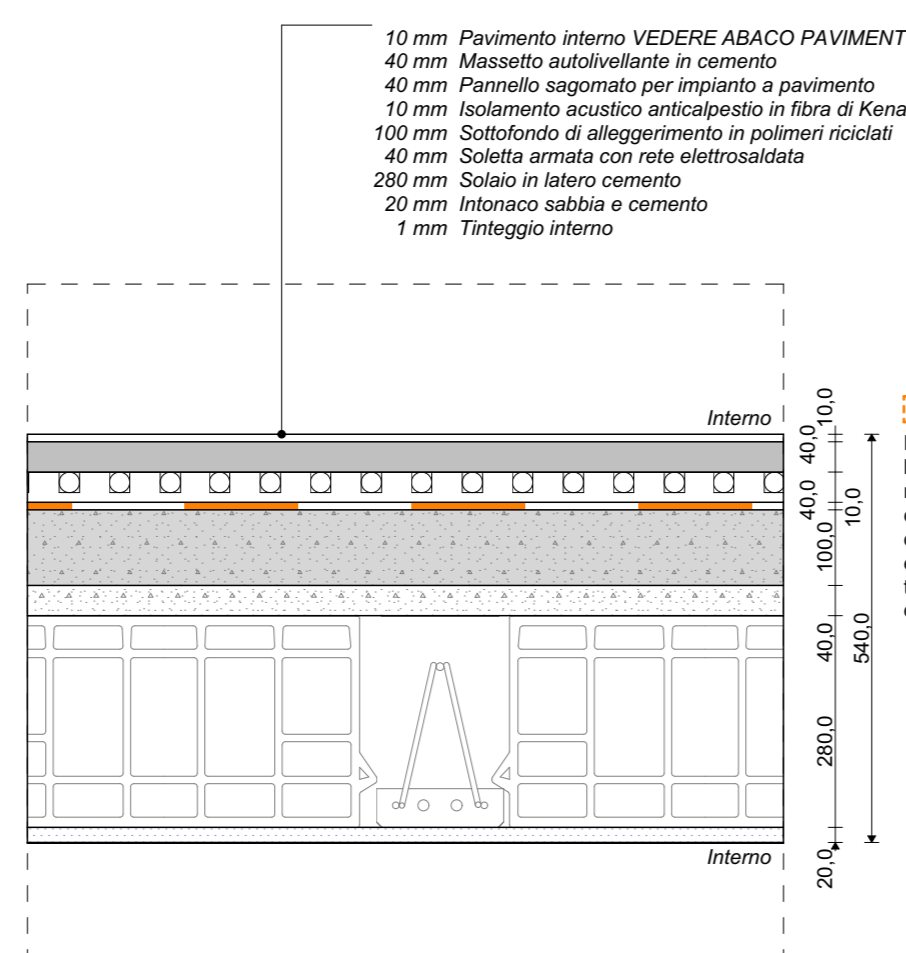

SOL_INT_2 - solaio copertura locali tecnici

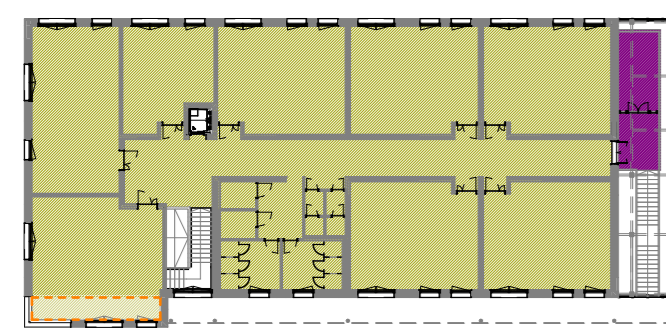
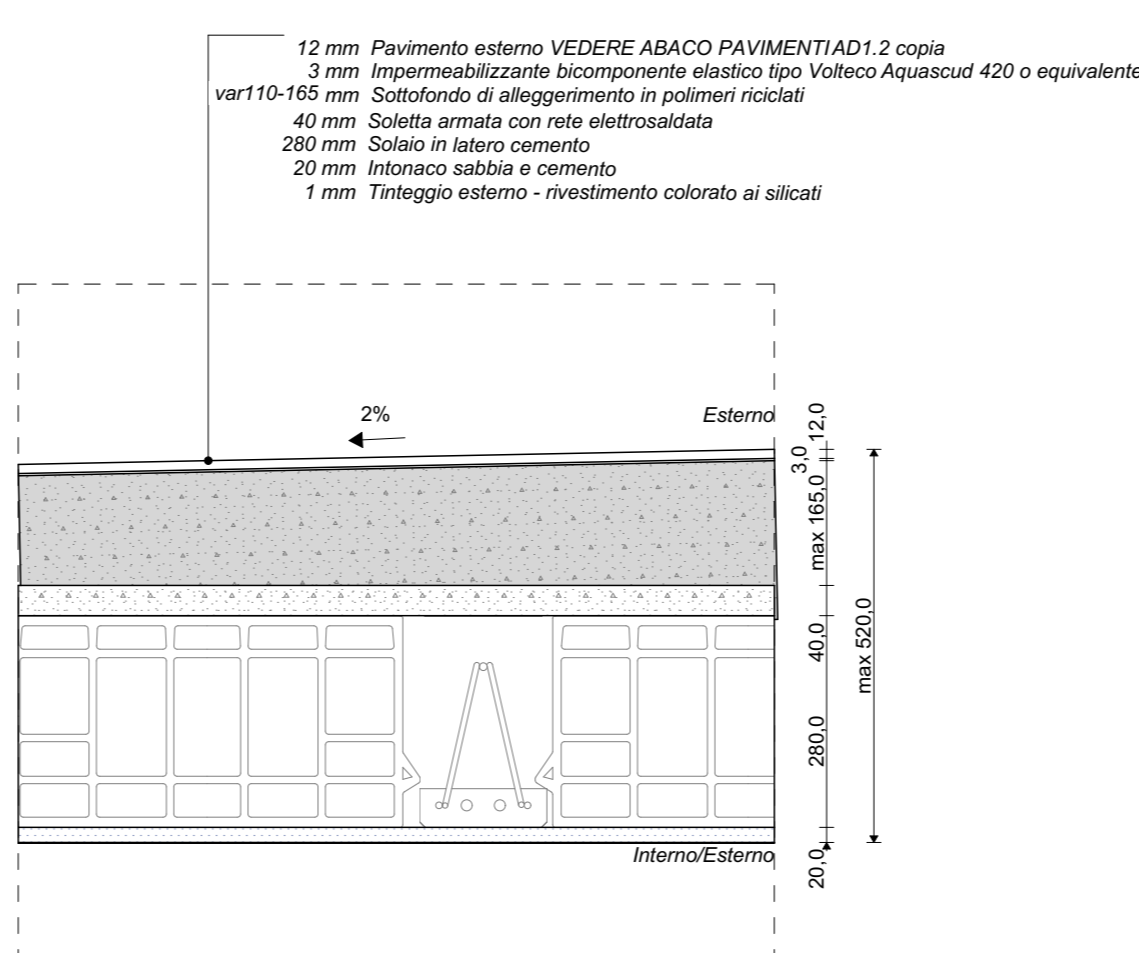

1. piano primo 1:500

SOL_COP_1 - solaio di copertura

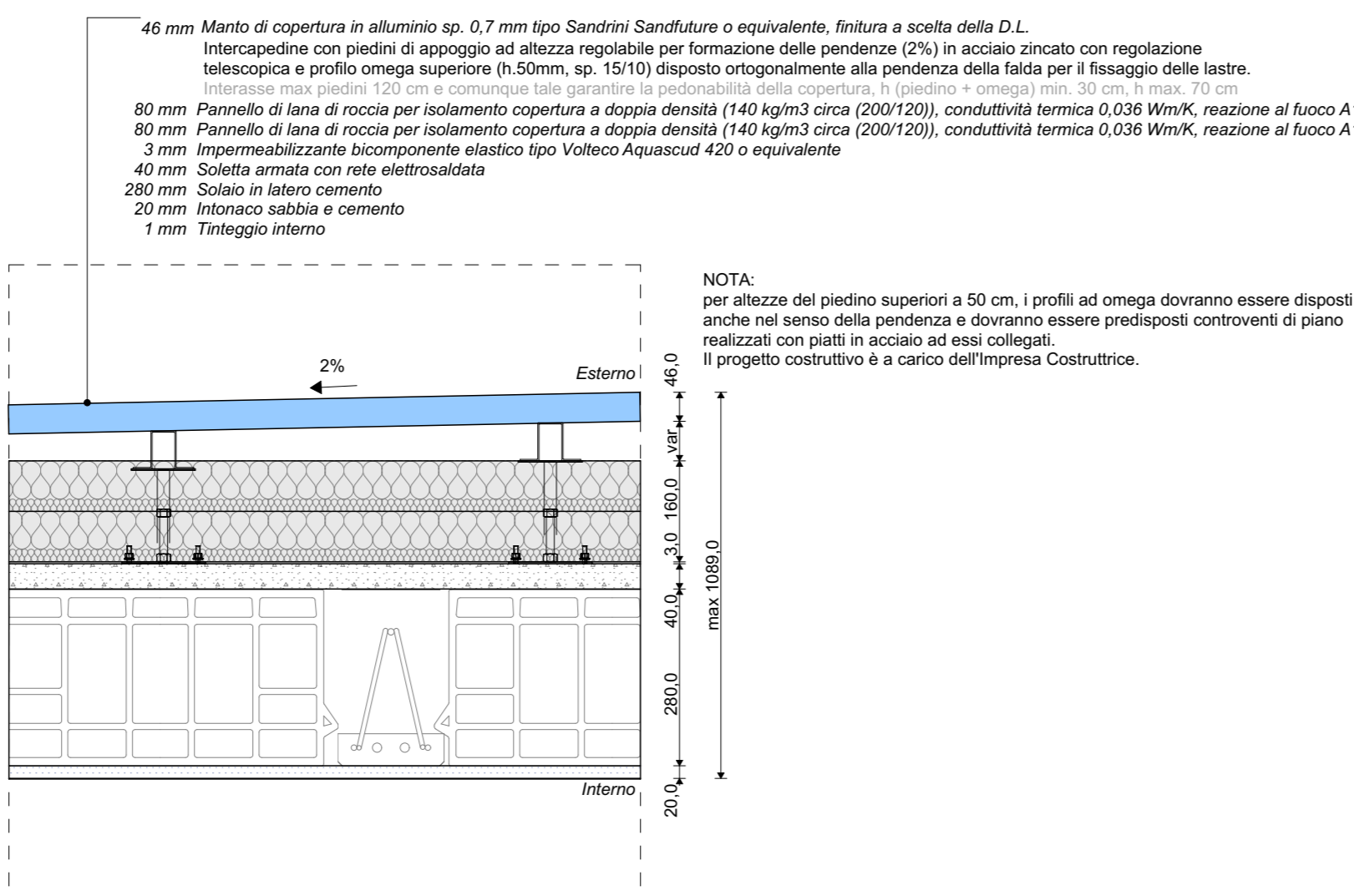

SOL_COP_2 - solaio di copertura portico

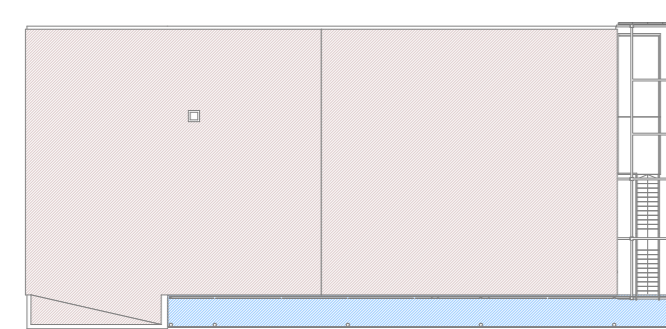
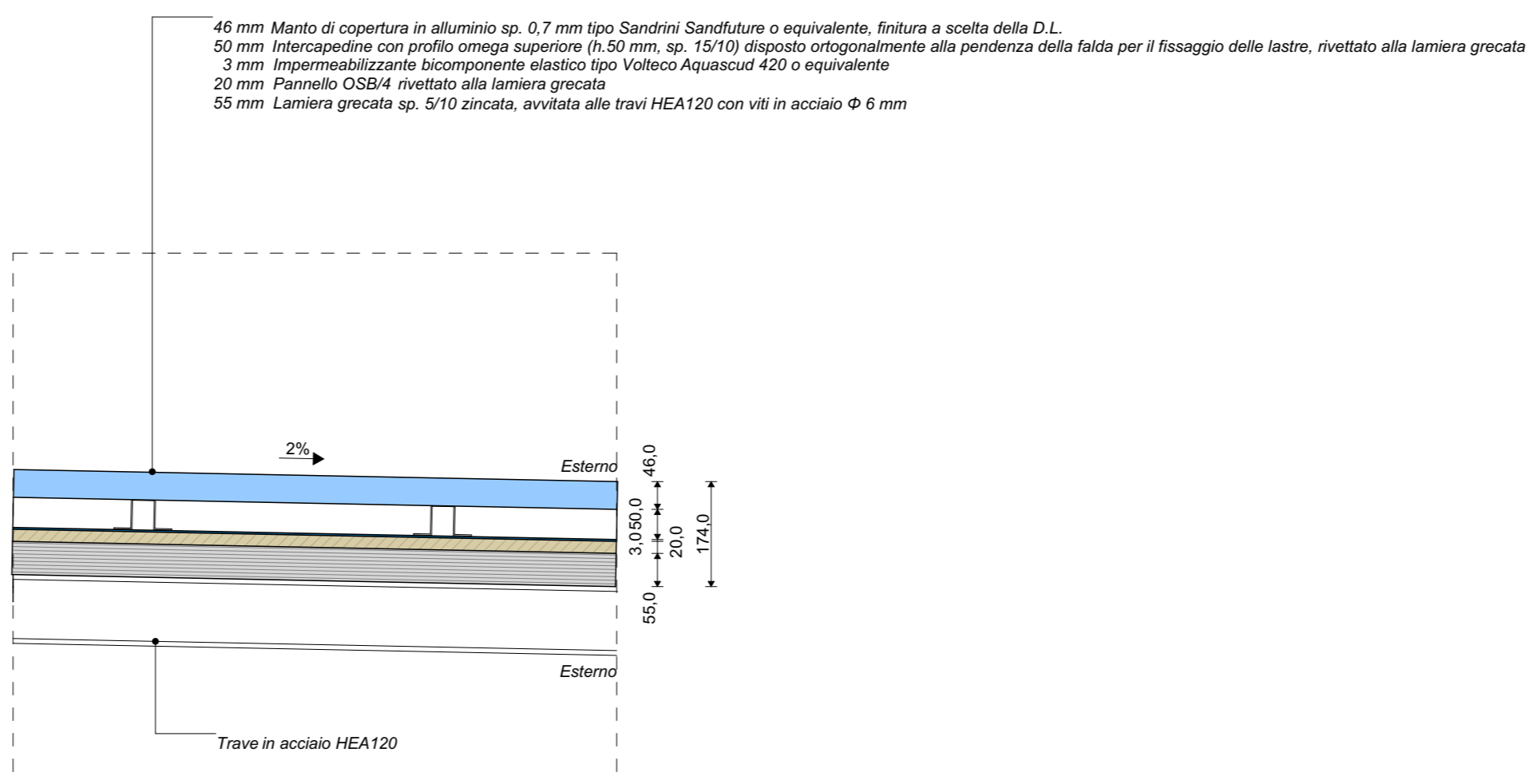

2. piano copertura 1:500

PROVINCIA DI PRATO

Ampliamento dell'edificio scolastico denominato "Marconico" ubicato a Prato in via Galcianaese n. 20/L all'interno del polo di San Paolo
 DM 129/2020 Finanziato dall'Unione Europea - NextGenerationEU
 PNRR M4C1 - Potenziamento dell'offerta dei servizi di istruzione: dagli asili nido alle università - 3.3: Piano di messa in sicurezza e riqualificazione dell'edilizia scolastica
 CUP I33H18000280003

Finanziato dall'Unione europea NextGenerationEU
 Ministero dell'Università

PROGETTO ESECUTIVO

COMITENTE: Provincia di Prato
 Via Bettino Ricasoli 25 - 59100 Prato

RESPONSABILE UNICO DEL PROCEDIMENTO: Dott.ssa Rossella BONICOLINI
 SUPPORTO AL R.U.P.: Ing. Luca Pagli

RESPONSABILE INTEGRAZIONE PRESTAZIONI SPECIALISTICHE:
 Ing. Federico FRAPPI

EUTECNE
 Arch. Luca Frappi

Ing. Martina Ricci
 Ing. Michele Governatori
 Ing. Cosimo Genovari
 Ing. Maria Mencaroni
 Ing. Maura Martorelli
 Geol. Armando Grazi
 Geom. Massimiliano Tonzani
 Dott.ssa Paola Sfameni
 Dott.ssa Chiara Brozzetti
 Dott. Francesco Portigiani
 Coll. Enrico Scattella
 Coll. Cecilia Pedicone

ORDINE INGEGNERI PROV. LIVORNO
 SEZ. A N. 1488
 Ing. Civile Ambientale
 Ing. Industriale
 Ing. dell'Informazione

F&M Ingegneria S.p.A. (mandataria)
 Ing. Tommaso Tassi
 Ing. Alessandro Bonaventura
 Arch. Giuseppe Lenarduzzi
 Ing. Antonio Muzzo
 Arch. Nicola Ricci

SINERGIE PROGETTI s.r.l. (mandataria)
 Ing. Paolo Bindi
 Ing. Dario Bianchi

ARCH. CARLO BERTOLINI (mandataria)

EUTECNE
 Architettura | Ingegneria

RTP:
 (EUTECNE s.r.l. (mandataria)
 via S. Vito, 88 - 06138 Perugia
 info@eutecne.it - www.eutecne.it

TITOLO
 ABACO SOLAI

REV	DATA	MOTIVO DELLA EMISSIONE	REDATTO:	VERIFICATO:	APPROVATO:
A	Agg2022	Progetto esecutivo	M.Ricci	P.Papi	F.Frappi
B	Ott.2022	Progetto esecutivo - verifica	M.Ricci	P.Papi	F.Frappi
C					
D					

SCALA 1:500, 1:10

C50E AD3 B
 commessa elaborato revisione

F&M Ingegneria S.p.A. (mandataria)
 via S. Vito, 88 - 06138 Perugia (PG)
 info@f&m.it - www.f&m.it

SINERGIE PROGETTI s.r.l. (mandataria)
 via G. Di Vittorio, 15 - 20117 Bergamo (BG)
 info@sinergie.it - www.sinergie.it

Arch. CARLO BERTOLINI (mandataria)
 via Vignola, 12 - 54021 Buonzone (MS)
 info_cab@carlobertolini.it
 www.carlobertolini.com

Firmato da:

FRAPPI FEDERICO

codice fiscale FRPFR70D12G912H

num.serie: 46523471882831676437911574482287866385

emesso da: ArubaPEC S.p.A. NG CA 3

valido dal 05/01/2021 al 06/01/2024