

Sez.3

1:50

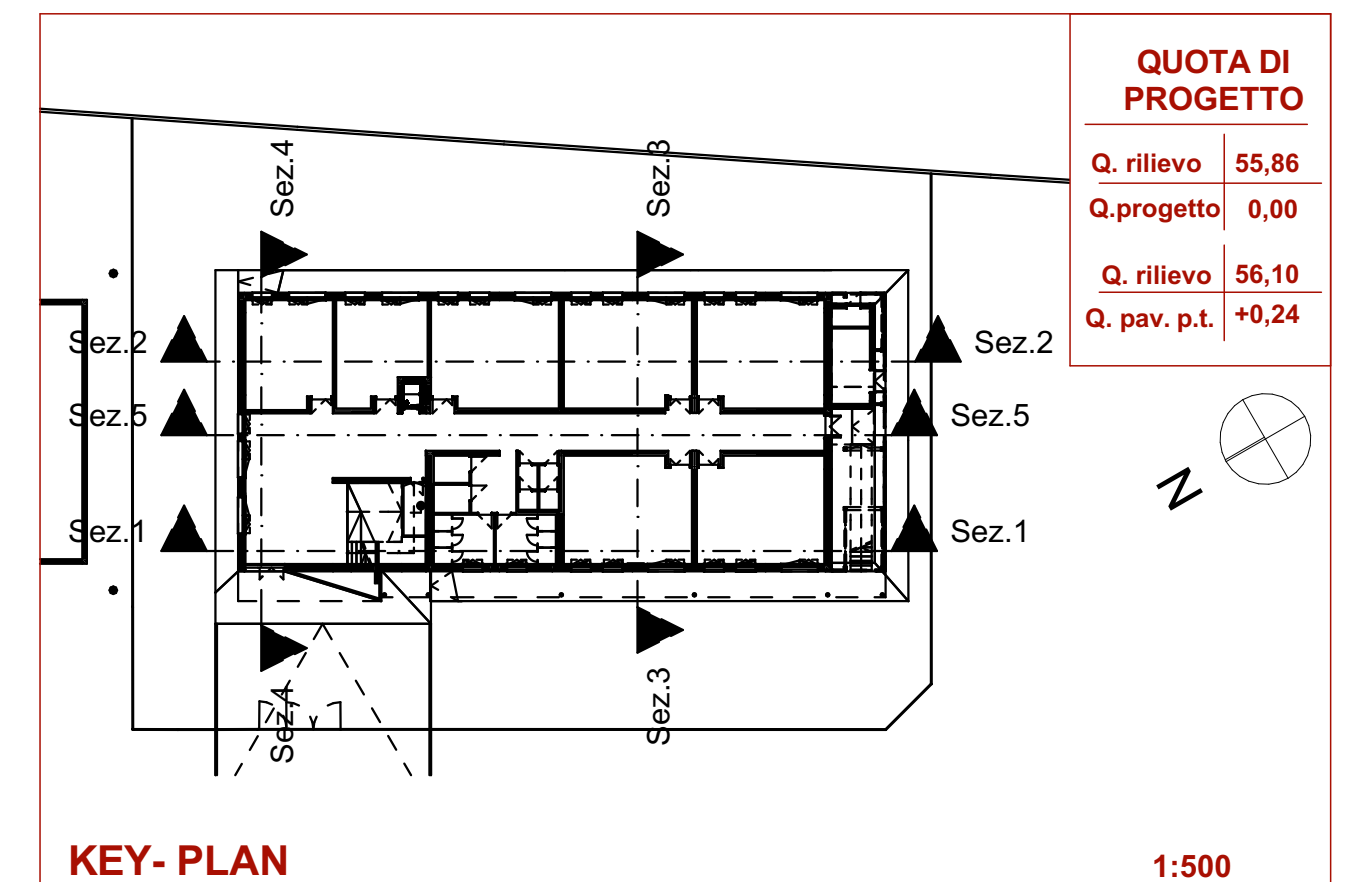

KEY- PLAN

1:500

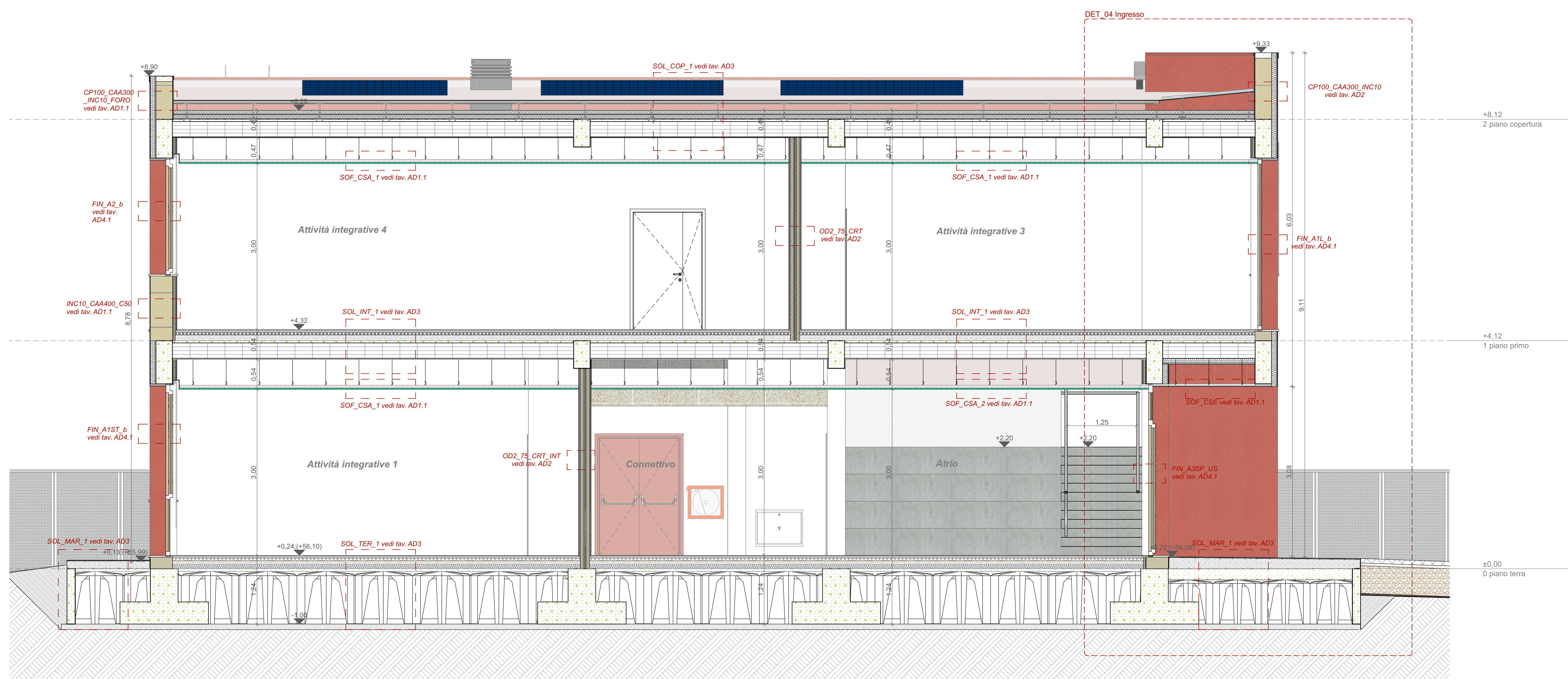

Sez.4

1:50

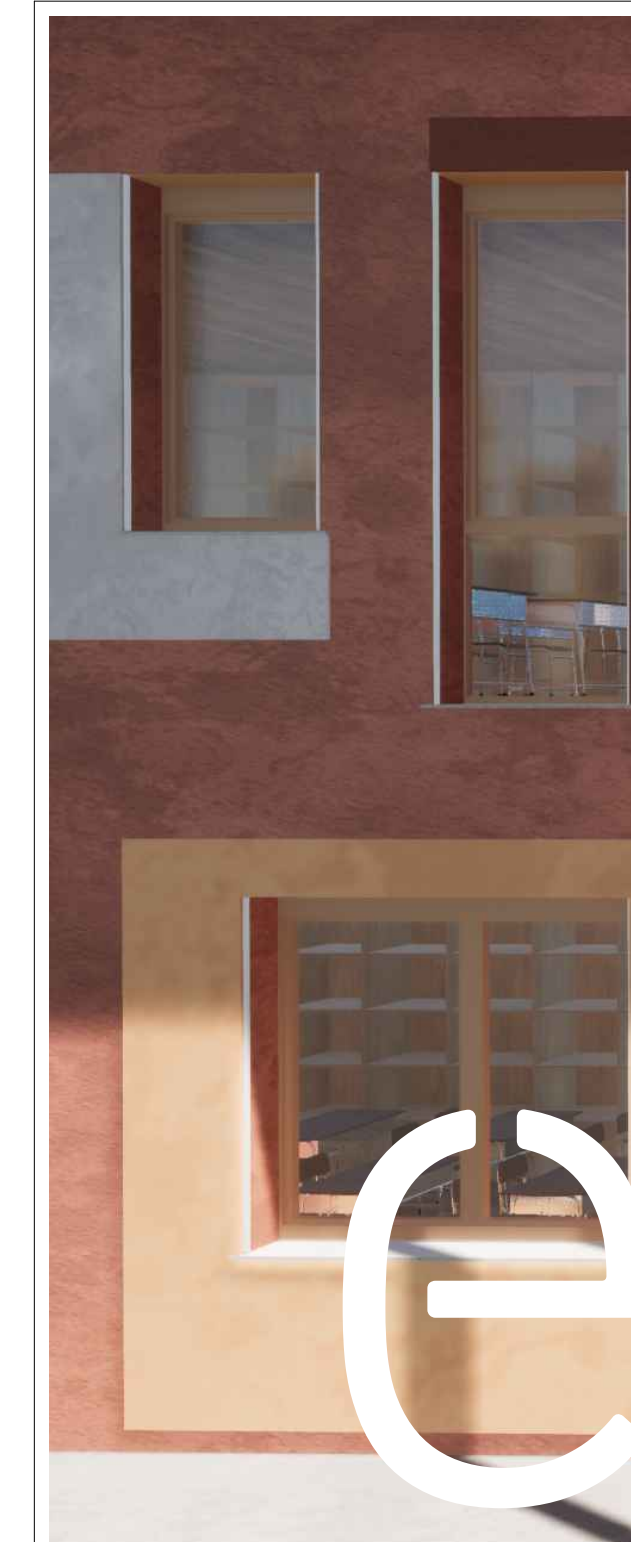

PROVINCIA DI PRATO

**Ampliamento dell'edificio scolastico denominato "Marconcino" ubicato a Prato in via Galcianese n. 20/L all'interno del polo di San Paolo**

DM 129/2020 Finanziato dall'Unione Europea - NextGenerationsEU  
 PNRR M4E1 - Potenziamento dell'offerta dei servizi di istruzione: degli asili nido alle università - 3.3: Piano di messa in sicurezza e riqualificazione dell'edilizia scolastica  
 CUP I33H18000280003



**PROGETTO ESECUTIVO**

COMMITTENTE: Provincia di Prato  
 Via Bettino Ricasoli 25 - 59100 Prato

RESPONSABILE UNICO DEL PROCEDIMENTO:  
 Dott.ssa Rossella BONCIOLINI  
 SUPPORTO AL R.U.P.:  
 Ing. Luca Pagli

RESPONSABILE INTEGRAZIONE PRESTAZIONI SPECIALISTICHE:  
 Ing. Federico FRAPPI

**EUTECNE s.r.l. (mandataria)**  
 Arch. Olimpia LORENZINI  
 Arch. Luca FRAPPI  
 Arch. Pierpaolo PAPI  
 Arch. Debora PALLIMMO  
 Arch. Luca BERTOLINI  
 Arch. Chiara CAROLI  
 Arch. Manuela BOCCO  
 Arch. Iaria STAGNI  
 Ing. Luca DELL'AVERSANO  
 Ing. Massimo FALCINELLI  
 Ing. Noemi BRIGNATTI  
 Ing. Iunior Sonia ANTONELLI

Ing. Martina RICCI  
 Ing. Michele GOVERNATORI  
 Ing. Edoardo GENNARI  
 Ing. Marta MENCARONI  
 Ing. Laura MARTORELLI  
 Geol. Armando GRAZI  
 Geom. Massimiliano TONZANI  
 Dott.ssa Paola SFAMENI  
 Dott.ssa Chiara BROZZETTI  
 Dott. Francesco PORTIGIANI  
 Coll. Enrico SCIATTELLA  
 Coll. Cecilia PEDICONE

**Dott. Ing. Federico FRAPPI**  
**ORDINE INGEGNERI PROV. LIVORNO**  
**SEZ. A**  
**N. 1488**

**F&M Ingegneria S.p.A. (mandante)**  
 Ing. Tommaso TASSI  
 Ing. Alessandro BONAVENTURA  
 Arch. Giampaolo LENARDUZZI  
 Ing. Antonio NUZZO  
 Arch. Nicola ROS

**SNERGIE PROGETTI s.r.l. (mandante)**  
 Ing. Paolo BINDI  
 Ing. Dario BANDI

**ARCH. CARLO BERTOLINI (mandante)**

**EUTECNE**  
 Architettura | Ingegneria

**FSM**  
 F&M Ingegneria S.p.A. (mandante)  
 Via Belvedere, 8/10 - 20135 Milano (VE)  
 ing@fsmingegneria.com www.fsmingegneria.com

**SNERGIE**  
 SNERGIE PROGETTI s.r.l. (mandante)  
 via G. Di Vittorio, 15 - 20107 Rho (MI)  
 progetti@snergie.it www.snergie.it

**Arch. CARLO BERTOLINI (mandante)**  
 via Ippolito, 12 - 54021 Baginone (MS)  
 carlo\_bertolini@hotmail.com  
 www.carlobertoliniarchitetto.it

**TITOLO**  
**SEZIONI TRASVERSALI**

REV	DATA	MOTIVO DELLA EMISSIONE	REDATTO:	VERIFICATO:	APPROVATO:
A	Agg2022	Progetto esecutivo	M.Rocci	P.Papi	F.Frappi
B	Ott.2022	Progetto esecutivo - verifica	M.Rocci	P.Papi	F.Frappi
C					
D					



Firmato da:

**FRAPPI FEDERICO**

codice fiscale FRPFRC70D12G912H

num.serie: 46523471882831676437911574482287866385

emesso da: ArubaPEC S.p.A. NG CA 3

valido dal 05/01/2021 al 06/01/2024