

TABELLA 11_ VERIFICA DM. 1975_ Ampliamento IPSIA totale alunni 1000

	D.M. 75 x 1000 alunni	Esistenti	Nuovo edificio	Totale	Note
AULE	1960 mq	1770,07 mq	591,88 mq	2361,95 mq	soddisfatto
ATTIVITA' INTEGRATIVE	600 mq	352,40 mq	247,91 mq	600,31 mq	soddisfatto
LABORATORI	840 mq	1047,06 mq	0 mq	1047,06 mq	soddisfatto
UFFICI	180 mq	481,58 mq	0 mq	481,58 mq	soddisfatto
BIBLIOTECA	250 mq	304,34 mq	0 mq	304,34 mq	soddisfatto
ATRIO	200 mq	219,42 mq	76,81 mq	296,33 mq	soddisfatto
CONNETTIVO + WC	1780 mq	2039,39 mq	328,71 mq	2368,10 mq	soddisfatto

EDIFICIO DI NUOVA COSTRUZIONE

"Marconcino 2"

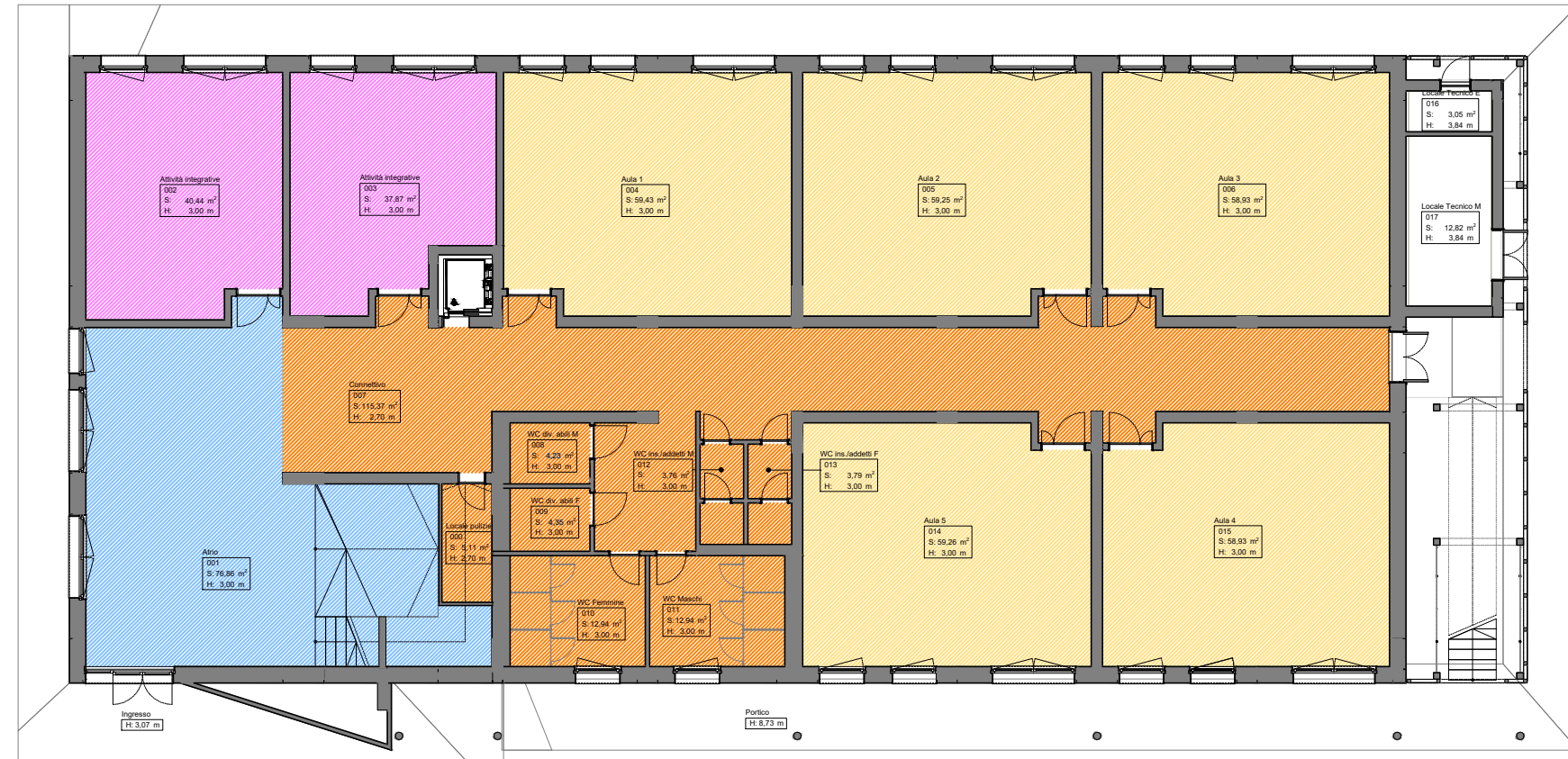

Piano terra

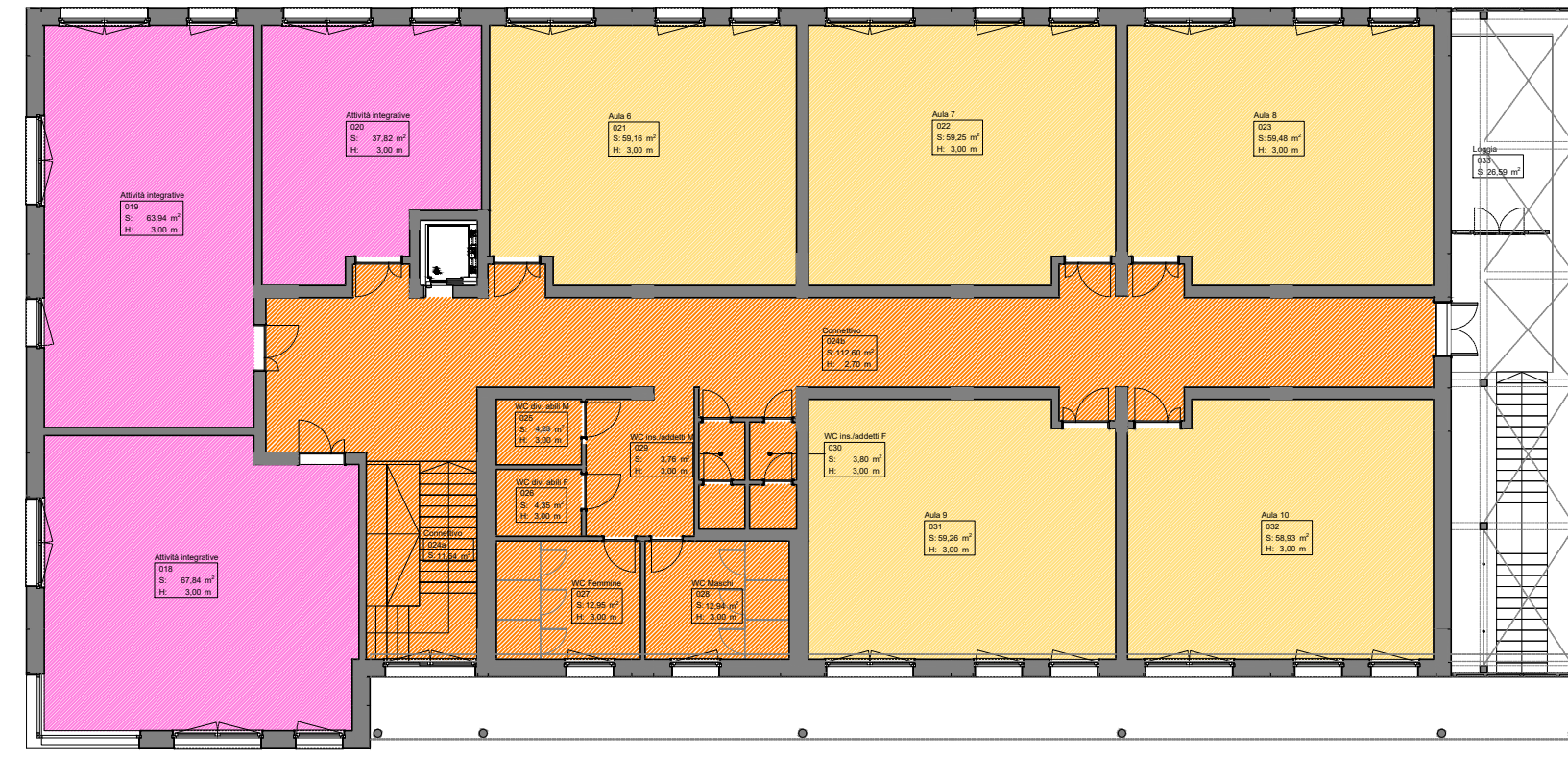

Piano primo

EDIFICI ESISTENTI

"Marconcino 1"

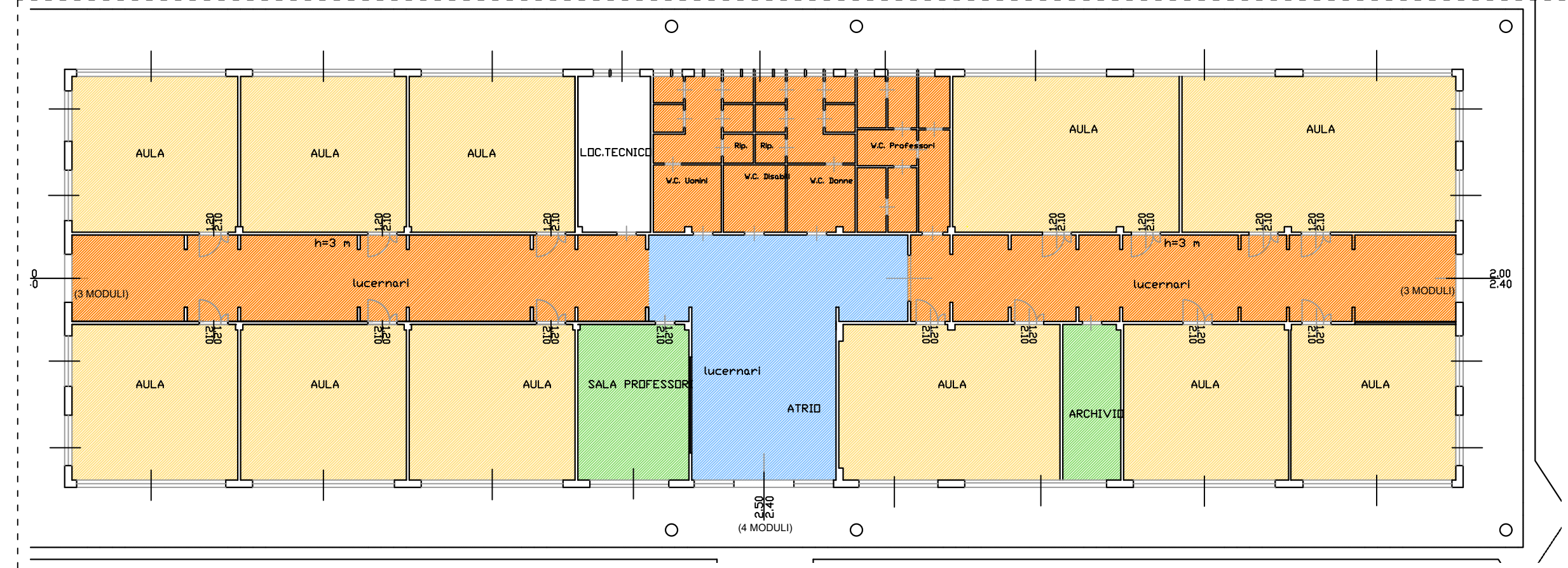

"Marconi Officine"

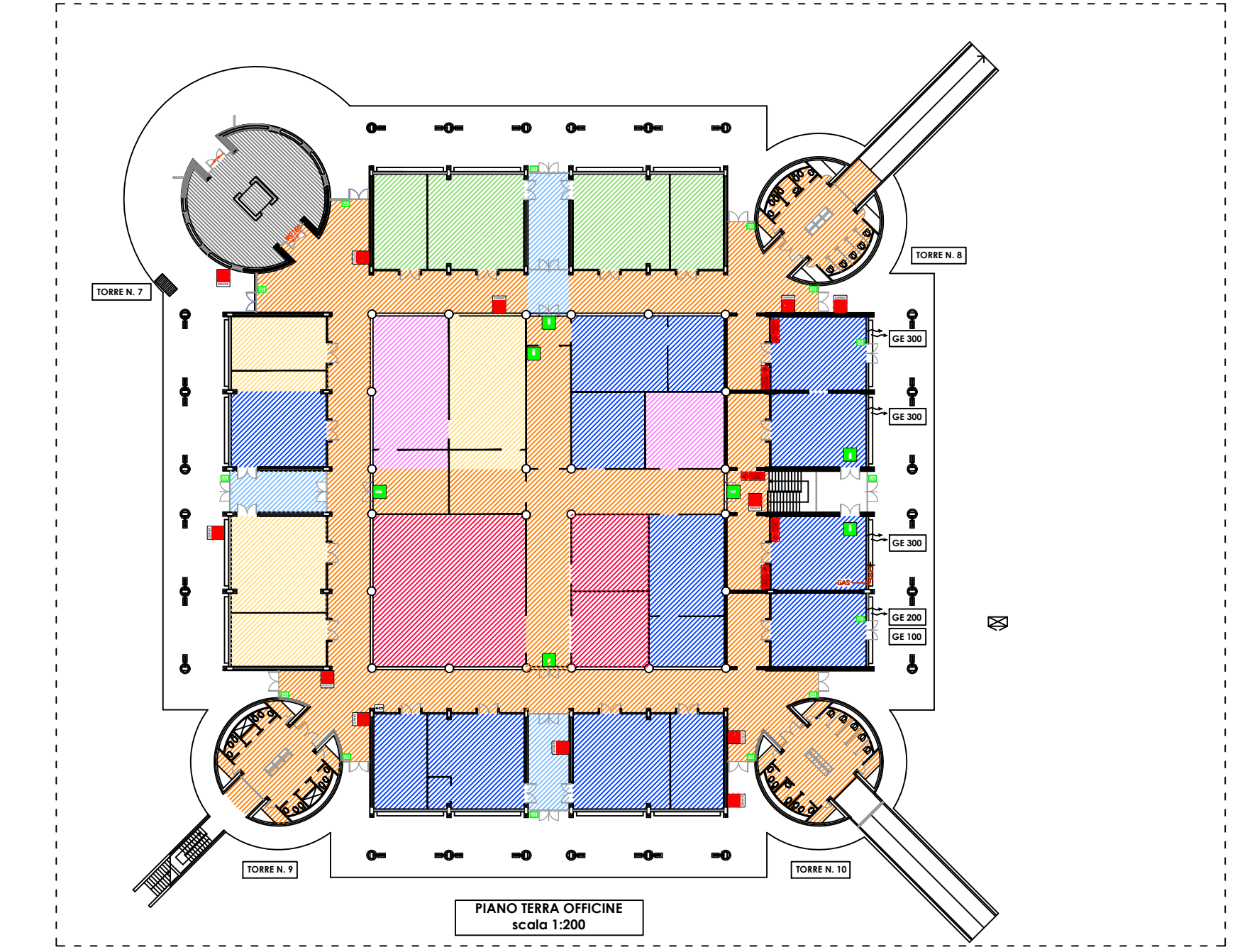

PIANO TERRA OFFICINE
scala 1:200

"Marconi" corpo didattico (Ipsia+liceo)

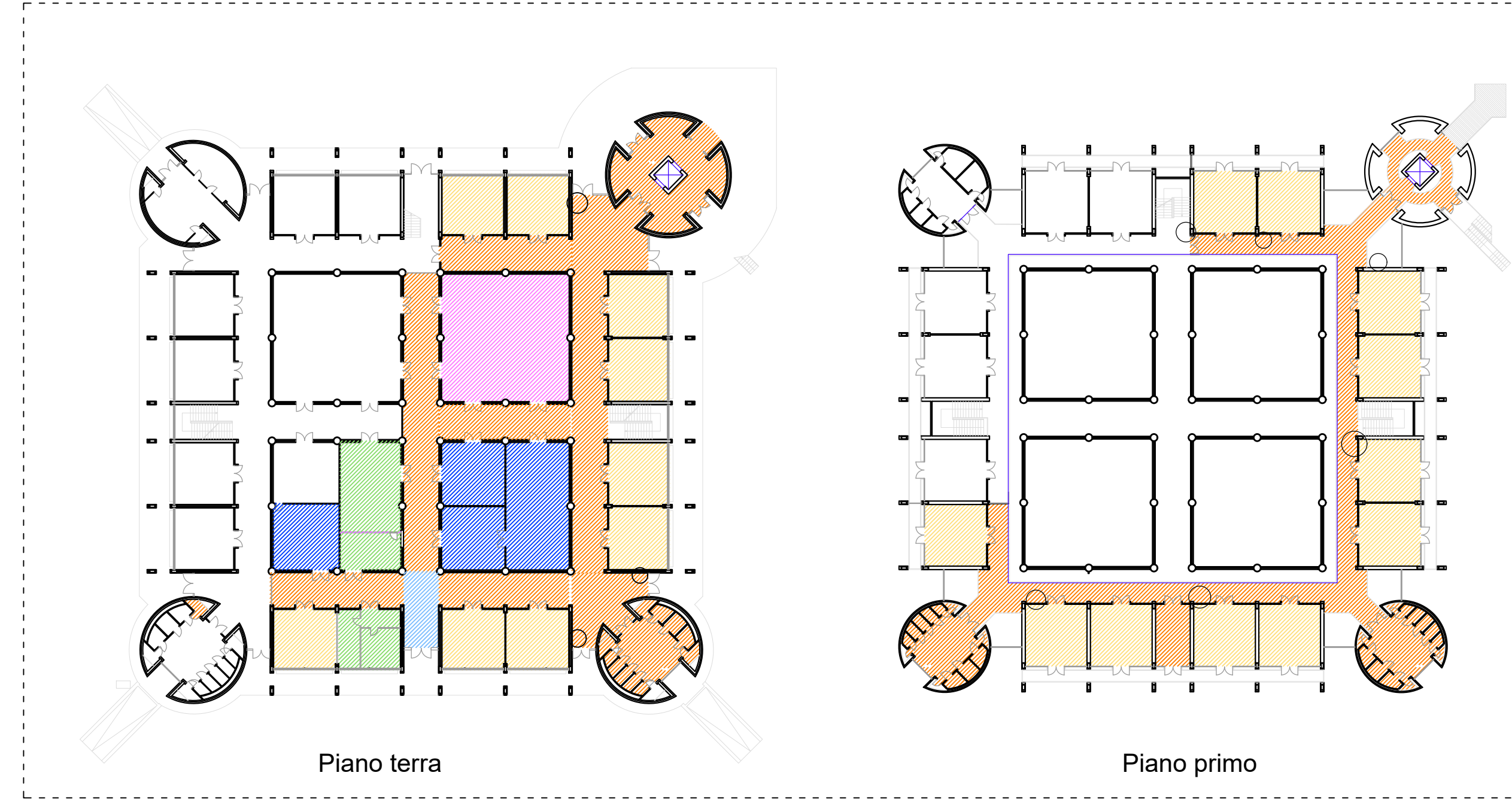

Piano terra

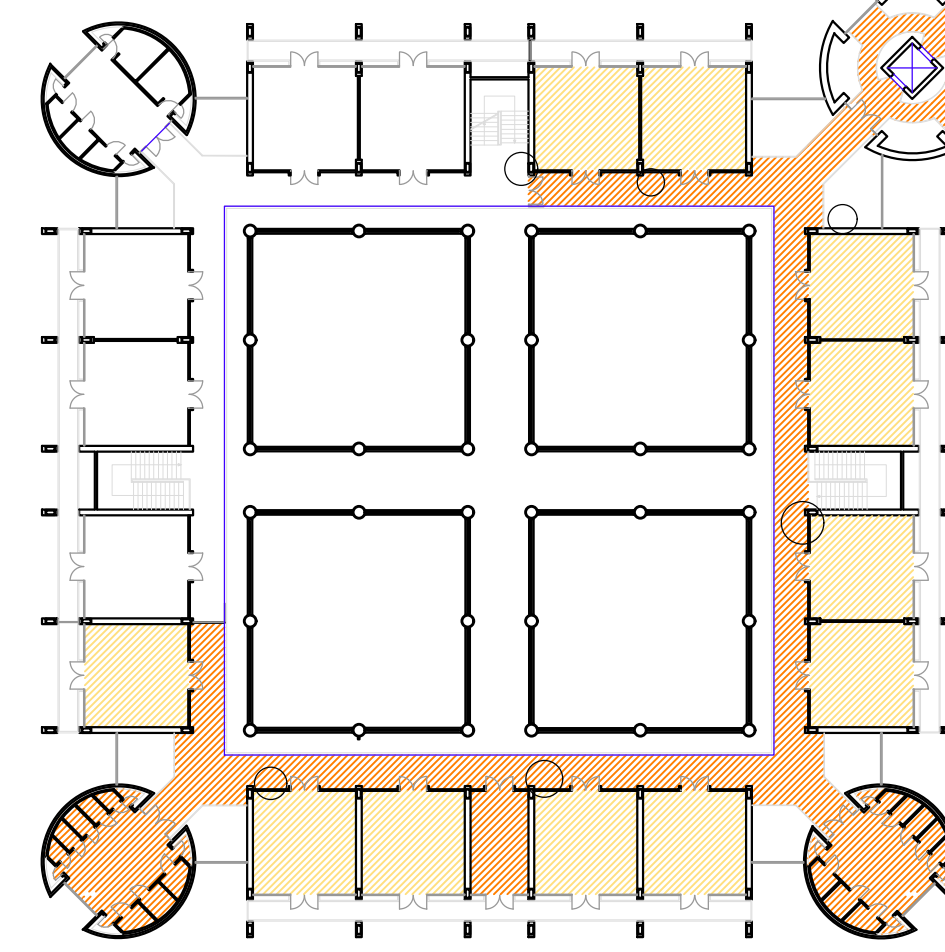

Piano primo

ingressi e percorsi pedonali

- linea di suddivisione funzionale dell'area
- cancelli
- percorso area via Dossetti
- percorso area via Galcianese
- percorso aree sportive
- principali percorsi ciclopedonali
- parcheggi

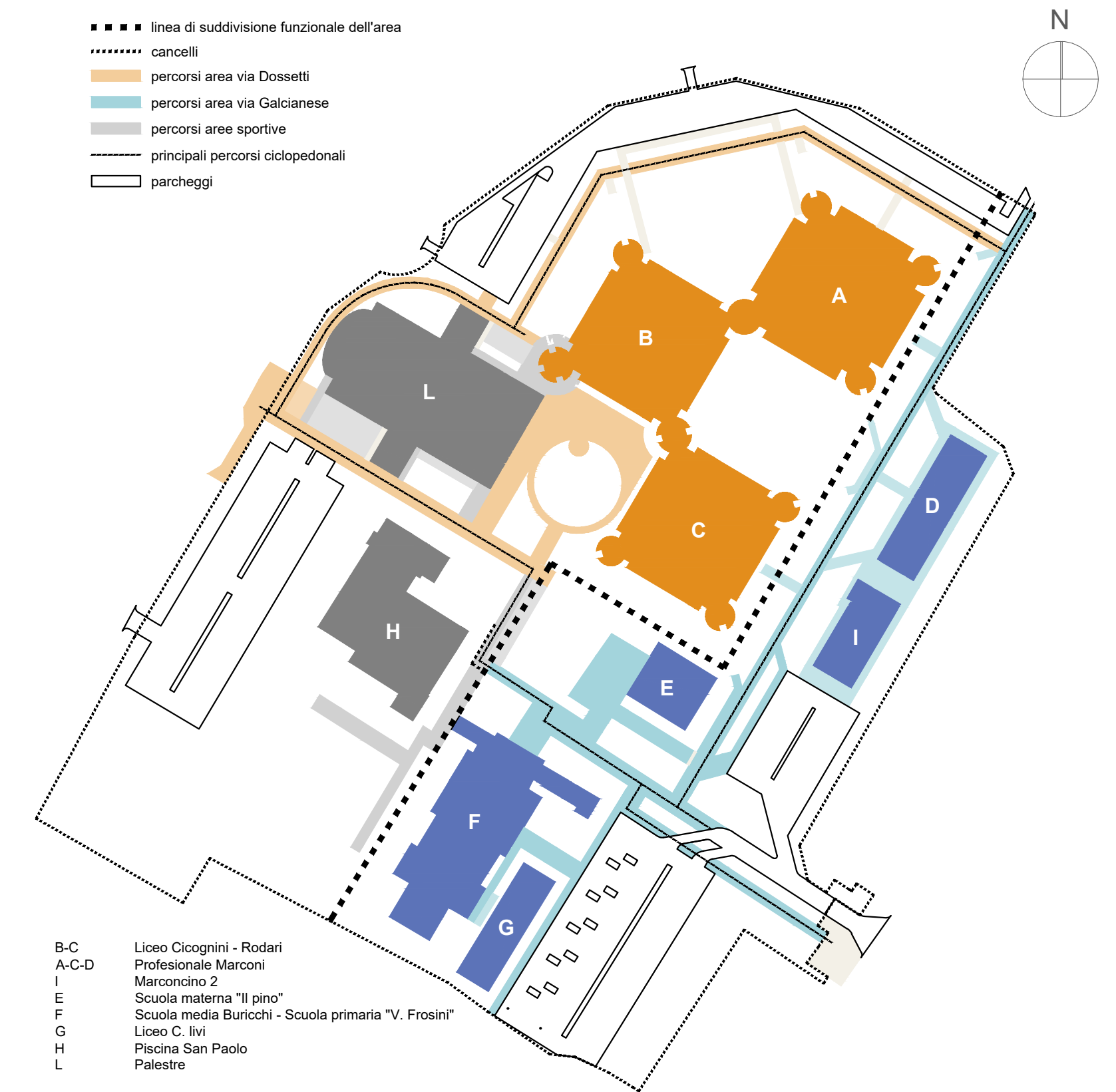

- B-C Liceo Cicognini - Rodari
- A-C-D Professionale Marconi Marconcino 2
- I Scuola materna "Il pino"
- E Scuola media Buricchi - Scuola primaria "V. Frosini"
- F Liceo C. Ivi
- G Piscina San Paolo
- H Palestre
- L

Masterplan generale Polo San Paolo fornito dalla stazione appaltante

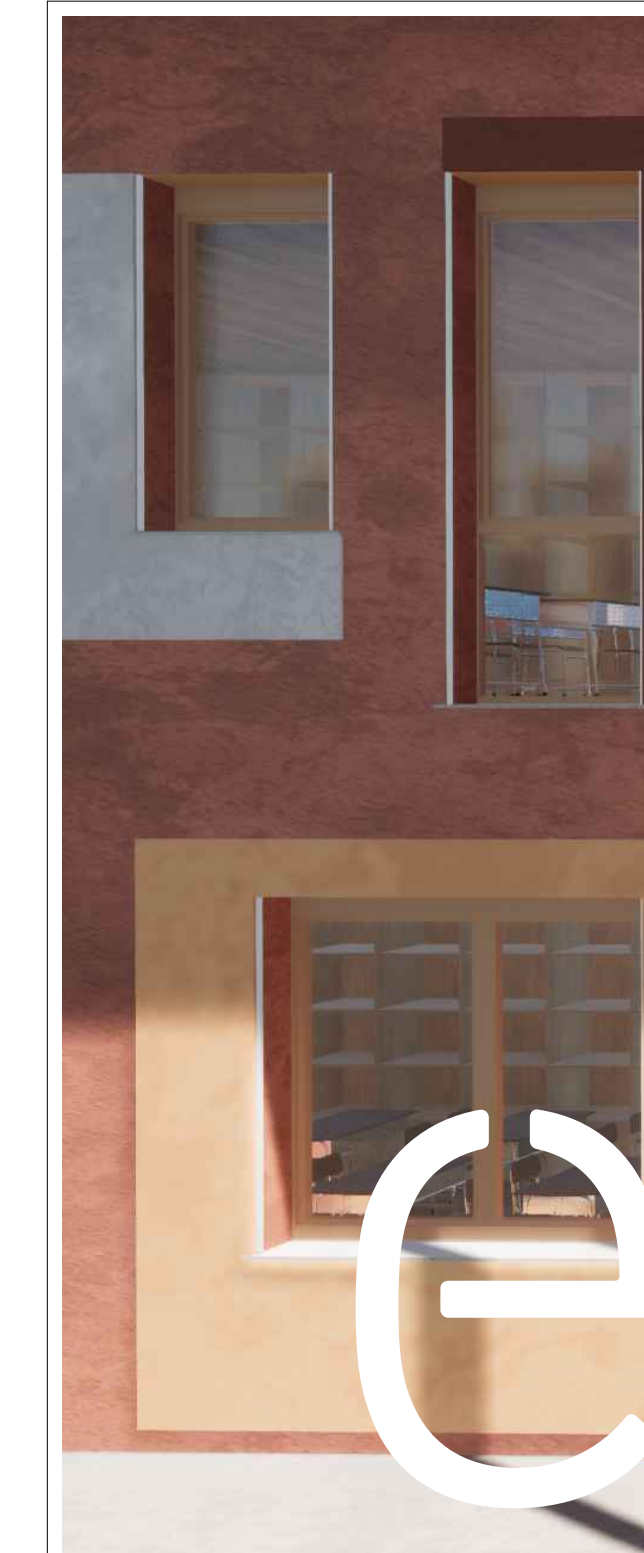

PROVINCIA DI PRATO

Ampliamento dell'edificio scolastico denominato "Marconcino" ubicato a Prato in via Galcianese n. 20/L all'interno del polo di San Paolo

DM 129/2020 Finanziato dall'Unione Europea - NextGenerationEU
PNRR M4C1 - Potenziamento dell'offerta dei servizi di istruzione: degli asili nido alle università - 3.3: Piano di messa in sicurezza e riqualificazione dell'edilizia scolastica
CUP I33H18000280003

Finanziato dall'Unione europea NextGenerationEU
Ministero dell'Istruzione

PROGETTO ESECUTIVO

COMMITTENTE: Provincia di Prato Via Bettino Ricasoli 25 - 59100 Prato
RESPONSABILE UNICO DEL PROCEDIMENTO: Dott.ssa Rossella BONCIOLINI
SUPPORTO AL R.U.P.: Ing. Luca Pagli

RESPONSABILE INTEGRAZIONE PRESTAZIONI SPECIALISTICHE:
Ing. Federico FRAPPI

EUTECNE s.r.l. (mandataria)
Arch. Olimpia LORENZINI
Arch. Luca FRAPPI
Arch. Pierpaolo PAPI
Arch. Debora PALUMMO
Arch. Luca BERTOLINI
Arch. Chiara CAROLI
Arch. Manuela BOCCO
Arch. Iaria STAGNI
Ing. Luca DELL'AVERSANO
Ing. Massimo FALCINELLI
Ing. Andrea FANGELLI
Ing. Noemi BRIGNATTI
Ing. Iunior Sonia ANTONELLI

Ing. Martina RICCI
Arch. Michele GOVERNATORI
Ing. Edoardo GENNARI
Ing. Maria MENCARONI
Ing. Mauro MARTORELLI
Geol. Armando GRAZI
Geom. Massimiliano TONZANI
Dott.ssa Paola SFAMENI
Dott.ssa Chiara BROZZETTI
Dott. Francesco PORTIGIANI
Coll. Enrico SCIATTELLA
Coll. Cecilia PEDICONE

Dott. Ing. Federico FRAPPI
ORDINE INGEGNERI PROV. LIVORNO
SEZ. A N. 1488
Inq. Civile - Ambientale
Inq. Industriale
Inq. dell'Informazione

F&M Ingegneria S.p.A. (mandante)
Ing. Tommaso TASSI
Ing. Alessandro BONAVENTURA
Arch. Gianpiero LENARDUZZI
Ing. Antonio NUZZO
Arch. Nicola ROS

SINERGIE PROGETTI s.r.l. (mandante)
Ing. Paolo BINDI
Ing. Dario BANDI

ARCH. CARLO BERTOLINI (mandante)

EUTECNE
Architettura | Ingegneria

RTP:
EUTECNE s.r.l. (mandataria)
via A. Volta, 88 - 00135 Perugia
ef@eutecne.it www.eutecne.it

F&M Ingegneria S.p.A. (mandante)
Via Belvedere, 8/10 - 20135 Milano (VE)
ing@f&m-ingenieri.com www.f&m-ingenieri.com

SINERGIE PROGETTI s.r.l. (mandante)
via G. Di Vittorio, 15 - 20117 Rho (MI)
progetti@sinergie.it www.sinergie.it

Arch. CARLO BERTOLINI (mandante)
via Sighele, 12 - 54021 Bagnone (MS)
carlo_bertolini@hotmail.com
www.carlobertolinimarche.it

TITOLO
VERIFICA DEI REQUISITI D.M. 18/12/1975

REV	DATA	MOTIVO DELLA EMISSIONE	REDATTO:	VERIFICATO:	APPROVATO:
A	Agosto 2022	Progetto esecutivo	D.Palumbo	P.Papi	F.Frappi
B	Ottobre 2022	Progetto esecutivo - verifica	D.Palumbo	P.Papi	F.Frappi
C					
D					

SCALA	C50E	AN1	B
1:200	commessa	elaborato	revisione

Firmato da:

FRAPPI FEDERICO

codice fiscale FRPFR70D12G912H

num.serie: 46523471882831676437911574482287866385

emesso da: ArubaPEC S.p.A. NG CA 3

valido dal 05/01/2021 al 06/01/2024