

**LEGENDA APPRETTAMENTI DI SICUREZZA**  
AI FINI DEL DL. NO 81/08

|                     |                                                                                  |
|---------------------|----------------------------------------------------------------------------------|
|                     | <b>SIMBOLO</b>                                                                   |
| <b>DESIGNAZIONE</b> | RESTRIZIONE DI ACCESSO DA PARTE DEI PRESSIONATI PER PREVENIRE PERICOLI DI CADUTA |
|                     | <b>SIMBOLO</b>                                                                   |
| <b>DESIGNAZIONE</b> | CAVITÀ IN AERAZIONE SCOPERTA                                                     |

**PREDISPOSIZIONE CANTIERISTICA DI CANTIERE**  
COME DA LEGENDA

|                     |                   |
|---------------------|-------------------|
|                     | <b>SIMBOLO</b>    |
| <b>DESIGNAZIONE</b> | VIETATO L'ACCESSO |
|                     | <b>SIMBOLO</b>    |
| <b>DESIGNAZIONE</b> | VIETATO L'ACCESSO |

**DESCRIZIONE DELLE LAVORAZIONI**  
Il presente piano riguarda i lavori di manutenzione straordinaria di alcuni locali interni dell'edificio scolastico. Necessità della scuola è una riorganizzazione interna delle aule eliminando alcune distinzioni non utilizzate, in quanto non conformi alle regole imposte dal districamento (Cod. 10).  
**DESCRIZIONE DELLE ATTIVITÀ E ORGANIZZAZIONE DEL CANTIERE**  
Le attività di cantiere saranno svolte in un'aula adiacente al cantiere, alla scuola è stata individuata un'aula ad uso esclusivo dell'impresa. Da un accesso secondario si potrà accedere alla singola aula e direttamente, quindi i percorsi che gli addetti dovranno seguire per accedere alla singola aula e al cantiere sono indicati i percorsi che gli addetti dovranno seguire per accedere alla singola aula e al cantiere.

**PROVINCIA DI PRATO**  
AREA TECNICA  
SERVIZIO ASSETTO E GESTIONE DEL TERRITORIO

PROGETTAZIONE DEFINITIVA - ESECUTIVA  
REALIZZAZIONE NUOVE AULE SCOLASTICHE  
AL ISTITUTO N. COPERNICO VIA BORGOVALSUGANA N. 63 - PRATO  
Smart-CIG: ZW61B514

COMITENTE: Provincia di Prato  
via Ricasoli n°25 - 59100 - PRATO (PO)  
ATTIVITÀ: Liceo Scientifico  
UBICAZIONE: Via Borgovalsugana n°63 - 59100 - PRATO

|                                                                                                                                                                                                           |                                                                                                                                                                                                             |                                                                                                                                                                     |
|-----------------------------------------------------------------------------------------------------------------------------------------------------------------------------------------------------------|-------------------------------------------------------------------------------------------------------------------------------------------------------------------------------------------------------------|---------------------------------------------------------------------------------------------------------------------------------------------------------------------|
| <b>Studio di Ingegneria</b><br><b>COMPER</b><br>S.p.A.<br>Via S. Margherita, n°7 - 52014 - Arezzo (AR)<br>Tel. 0573/400000<br>Fax 0573/400001<br>www.comper.it<br>Rappresentante proq. Ing. Marco Bigazzi | <b>Studio tecnico incaricato</b><br>Studio di Ingegneria<br>Via S. Margherita, n°7 - 52014 - Arezzo (AR)<br>Tel. 0573/400000<br>Fax 0573/400001<br>www.comper.it<br>Rappresentante proq. Ing. Marco Bigazzi | <b>Competenze e collaborazioni</b><br>Progettazione<br>Riproduzione<br>Disegno<br>Stampa<br>Fotocopia<br>Fotografia<br>Disegno<br>Stampa<br>Fotocopia<br>Fotografia |
|-----------------------------------------------------------------------------------------------------------------------------------------------------------------------------------------------------------|-------------------------------------------------------------------------------------------------------------------------------------------------------------------------------------------------------------|---------------------------------------------------------------------------------------------------------------------------------------------------------------------|

Responsabile Unico del Procedimento  
Geom. Ilaria Tessa  
Provincia di Prato

|    |           |                                     |            |
|----|-----------|-------------------------------------|------------|
| n° | Tipologia | Motivazione-descrizione:            | Data:      |
| 00 | Emissione | Consegna documentazione di progetto | 09/09/2022 |
| 01 | Revisione |                                     |            |
| 02 | Revisione |                                     |            |

PROGETTAZIONE DEFINITIVA-ESECUTIVA  
Layout di cantiere - Pianta piano secondo-terzo  
Titolo:  
Eliberato n°:  
**T16**  
Scala: 1:200

Data: 09/09/2022  
Codice elaborato: 0593\_3.1\_PR\_116\_00

**LAVORI PREVISTI**  
- Rimozione di porte in alluminio e di porte in legno.  
- Rimozione di porte in alluminio e di porte in legno.  
- Rimozione di porte in alluminio e di porte in legno.  
- Rimozione di porte in alluminio e di porte in legno.  
- Rimozione di porte in alluminio e di porte in legno.  
- Rimozione di porte in alluminio e di porte in legno.  
- Rimozione di porte in alluminio e di porte in legno.  
- Rimozione di porte in alluminio e di porte in legno.

**PIANTA PIANO SECONDO**  
H. 3,00 ml.

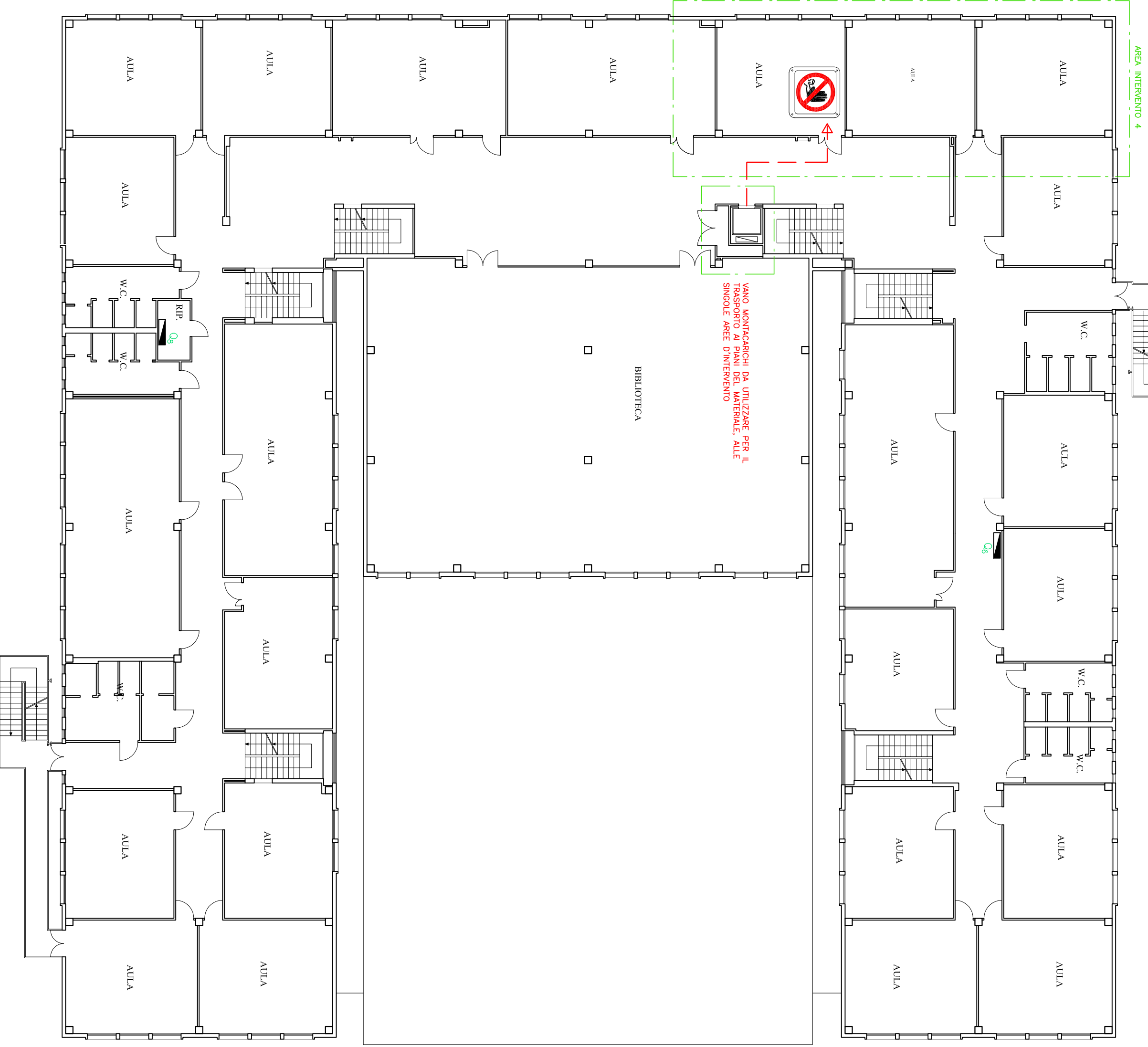

**PIANTA PIANO TERZO**  
H. 3,00 ml.

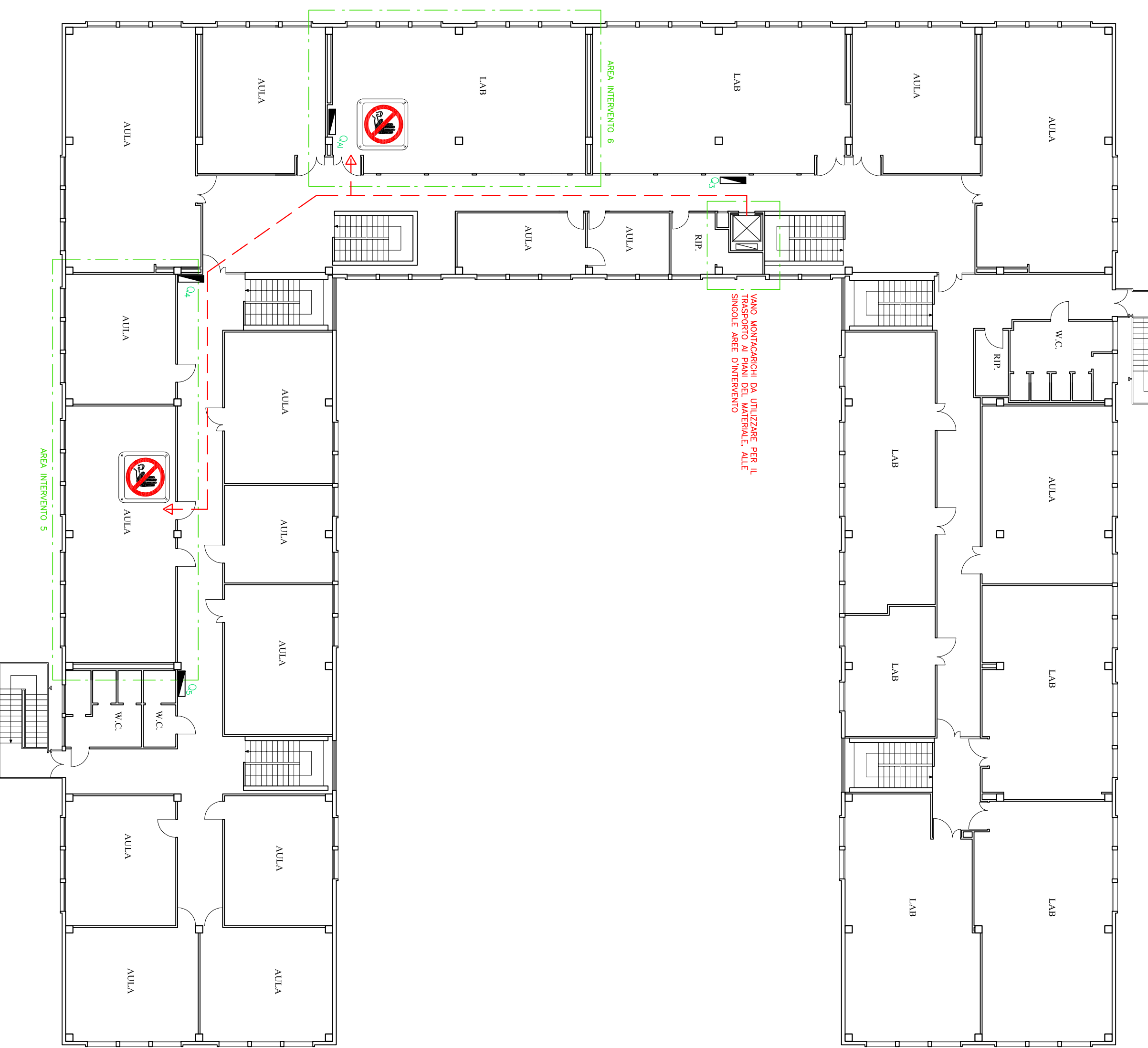

VIA BORGOVALSUGANA

VIA BORGOVALSUGANA

Firmato da:

**Briganti Maria**

codice fiscale BRGMRA71P66I119U

num.serie: 82666677095624076665829342043154432668

emesso da: ArubaPEC S.p.A. NG CA 3

valido dal 25/02/2021 al 26/02/2024