



PROVINCIA DI PRATO
AREA TECNICA
SERVIZIO ASSETTO E GESTIONE DEL TERRITORIO

PROGETTAZIONE DEFINITIVA - ESECUTIVA
REALIZZAZIONE NUOVE AULE SCOLASTICHE
ALL'ISTITUTO N. COPERNICO VIA BORGOVALSUGANA N. 63 - PRATO
Smart-CIG: ZW61F8514

COMITENTE: Provincia di Prato
via Riccaoli n°25 - 59100 - PRATO (PO)

ATTIVITA': Liceo Scientifico

UBICAZIONE: Via Borgovalsugana n°63 - 59100 - PRATO

Studio tecnico incaricato	Competenze e collaborazioni
Studio di Ingegneria "Studio di Ingegneria Copernico & Associati" Via della Romagna, n°7, Latrina S. Maria (PT) Tel. 0574/410111 www.studiocopernicomaster.com RSC - Architetto: architetto@studiocopernicomaster.com Responsabile prog.: Ing. Marco Bigazzi	Progettazione Strutturale Ing. Sergio Copernico Architetto: architetto@studiocopernicomaster.com Responsabile prog.: Ing. Marco Bigazzi

Responsabile Unico del Procedimento
Geom. Ilaria Tessa
Provincia di Prato

Impresa esecutrice

n°	Tipologia:	Motivazione-descrizione:	Data:
00	Emissione	Consegna documentazione di progetto	09/09/2022
01	Revisione		
02	Revisione		

PROGETTAZIONE DEFINITIVA-ESECUTIVA
Stato Sovrapposito - Pianta piano secondo - terzo

Elaborato n°:
T07

Scala: 1:300

Data: 09/09/2022

Codice elaborato: 0593.3.1_PR_T07_00

Libreria: MARCHETTI TAVONI - ASSISINONE - DOCUMENTAZIONE PROGETTI E STRUMENTI TECNICI E ILLUSTRATIVI - ISTRUMENTI E ISTRUMENTI STRUTTURALI E QUALITÀ AMBIENTALE IN LOCALE

PIANTA PIANO SECONDO
H. 3,00 ml.

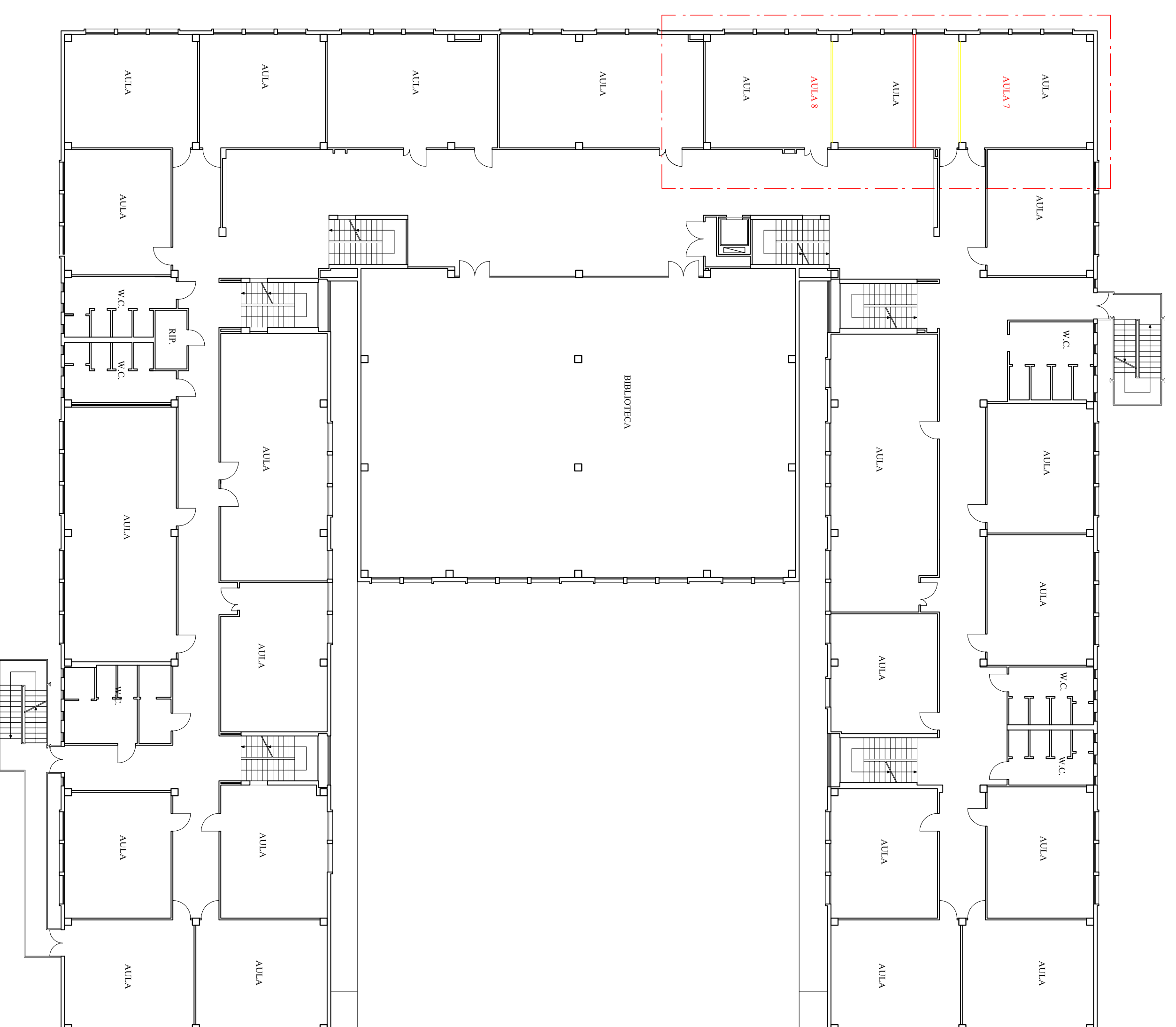

PIANTA PIANO TERZO
H. 3,00 ml.

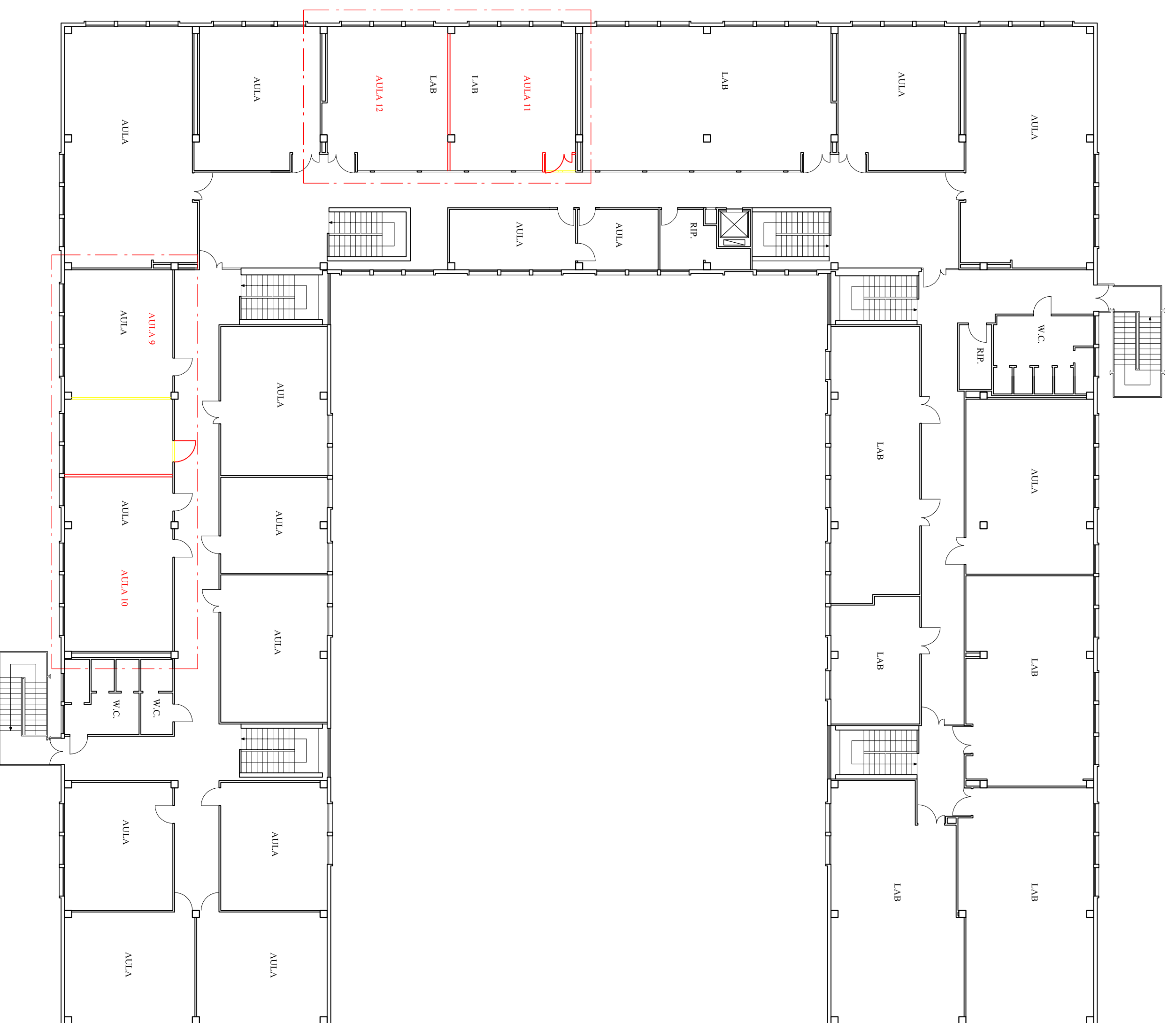

Firmato da:

Briganti Maria

codice fiscale BRGMRA71P66I119U

num.serie: 82666677095624076665829342043154432668

emesso da: ArubaPEC S.p.A. NG CA 3

valido dal 25/02/2021 al 26/02/2024