PIANTA PIANO TERRA
H. 3,00 ml.

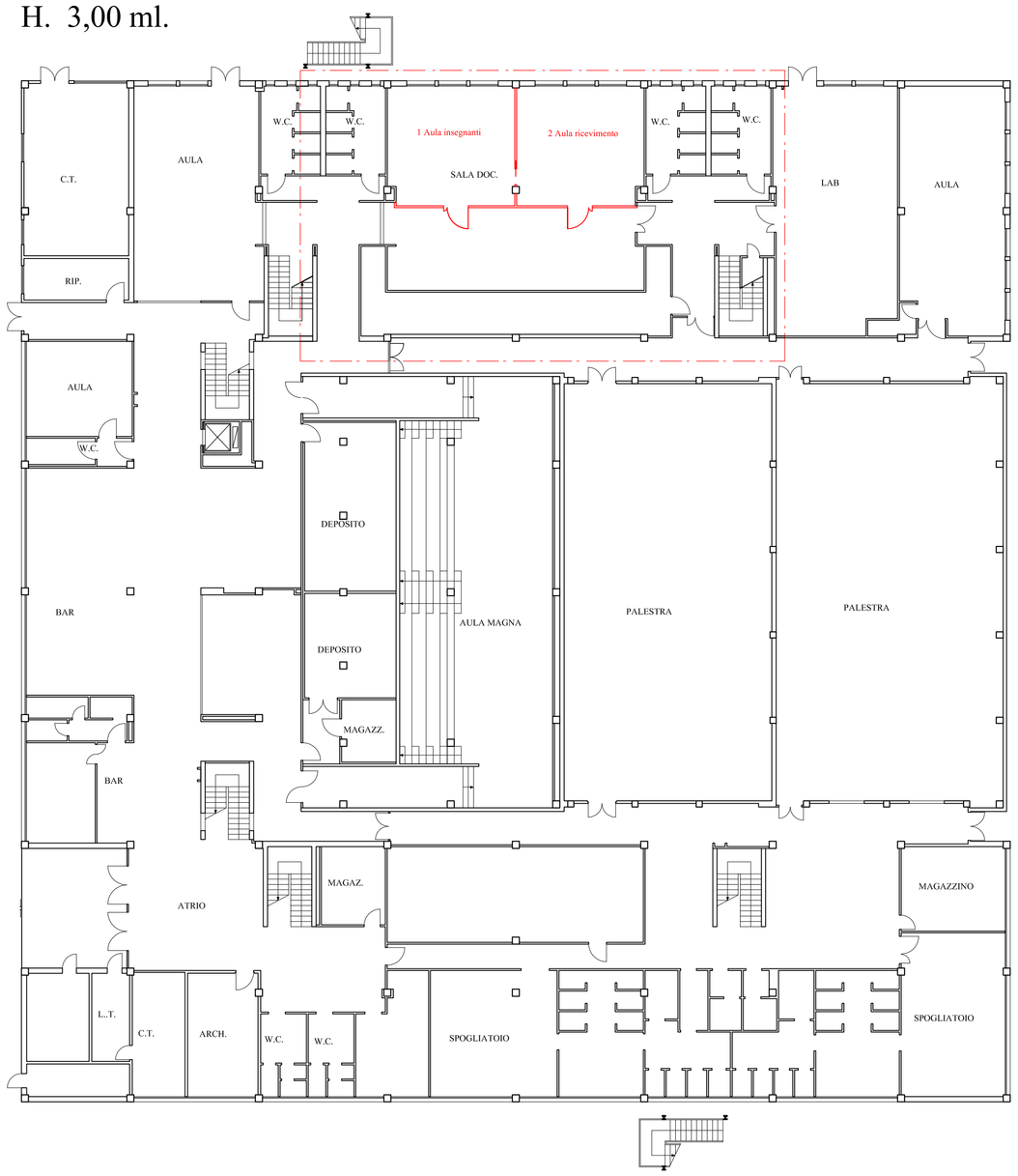

VIA BORGOVALSUGANA

PIANTA PIANO PRIMO
H. 3,00 ml.

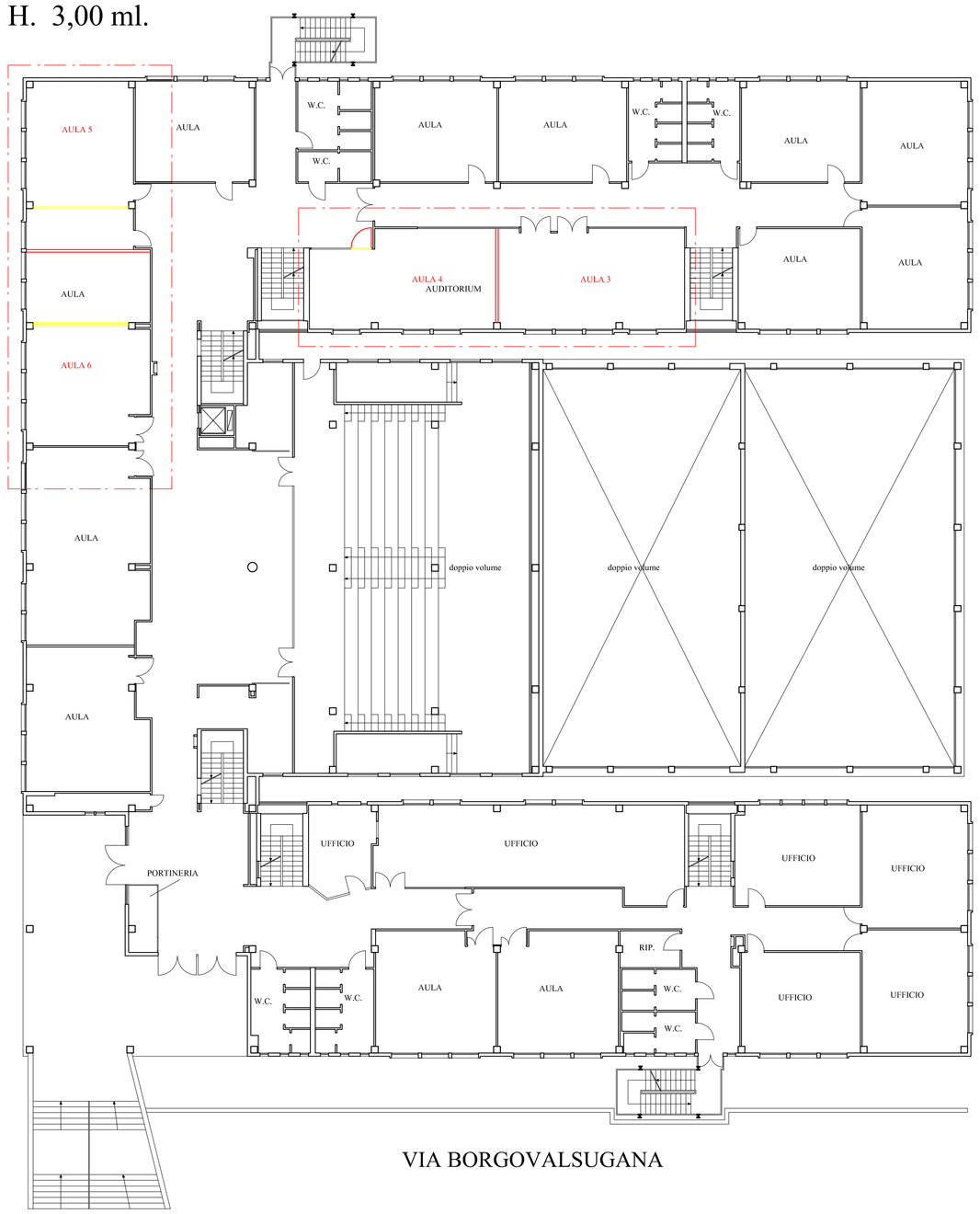

VIA BORGOVALSUGANA

PROVINCIA DI PRATO

AREA TECNICA
SERVIZIO ASSETTO E GESTIONE DEL TERRITORIO

PROGETTAZIONE DEFINITIVA - ESECUTIVA
REALIZZAZIONE NUOVE AULE SCOLASTICHE
ALL'ISTITUTO N. COPERNICO VIA BORGOVALSUGANA N. 63 - PRATO

Smart-CIG: Z963FB514

COMMITTENTE:	Provincia di Prato via Ricasoli n°25 - 59100 - PRATO (PO)
ATTIVITA':	Liceo Scientifico
UBICAZIONE:	Via Borgovalsugana n°63 - 59100 - PRATO

STUDIO DI INGEGNERIA COMPER & ASSOCIATI

Studio tecnico incaricato della Progettazione
Studio di Ingegneria "Comper & Associati"
via di Rimaggio, n°1 - Lastra a Signa (FI)
Tel: 055.2699127
mail: info@studiocomper.com
PEC: info@pec.studiocomper.com
P.Iva: 06794803489
Responsabile prog.: Ing. Maria Briganti

Competenze e collaborazioni
Professionisti Studio:
Ing. Maria Briganti - Edilizia e strutture
Ing. Sergio Comper - Coordinatore della sicurezza e impianti
Ing. Giulio Zingoni - Impianti meccanici e prevenzione incendi
Mathilde Taccetti - Collaboratrice architettonica

Responsabile Unico del Procedimento
Geom. Ilaria Testa
Provincia di Prato

Impresa esecutrice
_____

n°	Tipologia:	Motivazione-descrizione:	Data:
00	Emissione	Consegna documentazione di progetto	09/09/2022
01	Revisione		
02	Revisione		

Stato:
PROGETTAZIONE DEFINITIVA-ESECUTIVA

Titolo:
Stato Sovrapposto - Pianta piano terra - primo

Elaborato n°:
T06
Scala: 1:200

Data: 09/09/2022 | Codice elaborato: 0393.3.1_PR_T06_00

Licenza AutoCADLT 2000 N° 640-01016300 - DOCUMENTO DI PROPRIETA' DEI PROGETTISTI CHE TUTELERANNO I PROPRI DIRITTI IN SEDE CIVILE E PENALE A TERMINI DI LEGGE.

Firmato da:

Briganti Maria
codice fiscale BRGMRA71P66I119U
num.serie: 826666770956240766658293420431544326 68
emesso da: ArubaPEC S.p.A. NG CA 3
valido dal 25/02/2021 al 26/02/2024