Calcolo superfici aerei illuminanti

Stato di progetto

Locale	Distanza x Distanza Semiaperta				Superficie mq
2 - AULA	Distanza x Distanza FIN.02				**63,60**
Illuminante	1,65	1,95	Quantità infissi	6,00	**12,87**
Apribile	1,65	1,95			**16,56**
Illuminante - necessaria		7,95	Differenza	4,92	VERIFICA OK
Apribile - necessaria		7,95	Differenza	2,61	VERIFICA OK
3 - AULA	Distanza x Distanza FIN.02				**74,55**
Illuminante	1,65	1,95	Quantità infissi	6,00	**12,87**
Apribile	1,65	1,95			**16,56**
Illuminante - necessaria		9,32	Differenza	6,57	VERIFICA OK
Apribile - necessaria		9,32	Differenza	1,80	VERIFICA OK
8 - AULA	Distanza x Distanza FIN.02				**74,55**
Illuminante	1,65	1,95	Quantità infissi	5,00	**16,09**
Apribile	1,65	1,95			**13,20**
Illuminante - necessaria		8,74	Differenza	7,35	VERIFICA OK
Apribile - necessaria		8,74	Differenza	4,44	VERIFICA OK
9 - AULA	Distanza x Distanza FIN.02				**74,55**
Illuminante	1,65	1,95	Quantità infissi	5,00	**16,09**
Apribile	1,65	1,95			**13,20**
Illuminante - necessaria		8,74	Differenza	7,35	VERIFICA OK
Apribile - necessaria		8,74	Differenza	4,44	VERIFICA OK
10 - AULA	Distanza x Distanza FIN.02				**55,70**
Illuminante	1,65	1,95	Quantità infissi	4,00	**12,87**
Apribile	1,65	1,95			**16,56**
Illuminante - necessaria		7,43	Differenza	5,45	VERIFICA OK
Apribile - necessaria		7,43	Differenza	9,09	VERIFICA OK
11 -AULA	Distanza x Distanza FIN.02				**55,20**
Illuminante	1,65	1,95	Quantità infissi	3,00	**9,65**
Apribile	1,65	1,95			**7,80**
Illuminante - necessaria		6,90	Differenza	2,75	VERIFICA OK
Apribile - necessaria		6,90	Differenza	1,02	VERIFICA OK
12 -AULA	Distanza x Distanza FIN.02				**54,00**
Illuminante	1,65	1,95	Quantità infissi	3,00	**9,65**
Apribile	1,65	1,95			**7,80**
Illuminante - necessaria		6,75	Differenza	2,90	VERIFICA OK
Apribile - necessaria		6,75	Differenza	1,17	VERIFICA OK

PIANTA PIANO SECONDO
H. 3,00 ml.

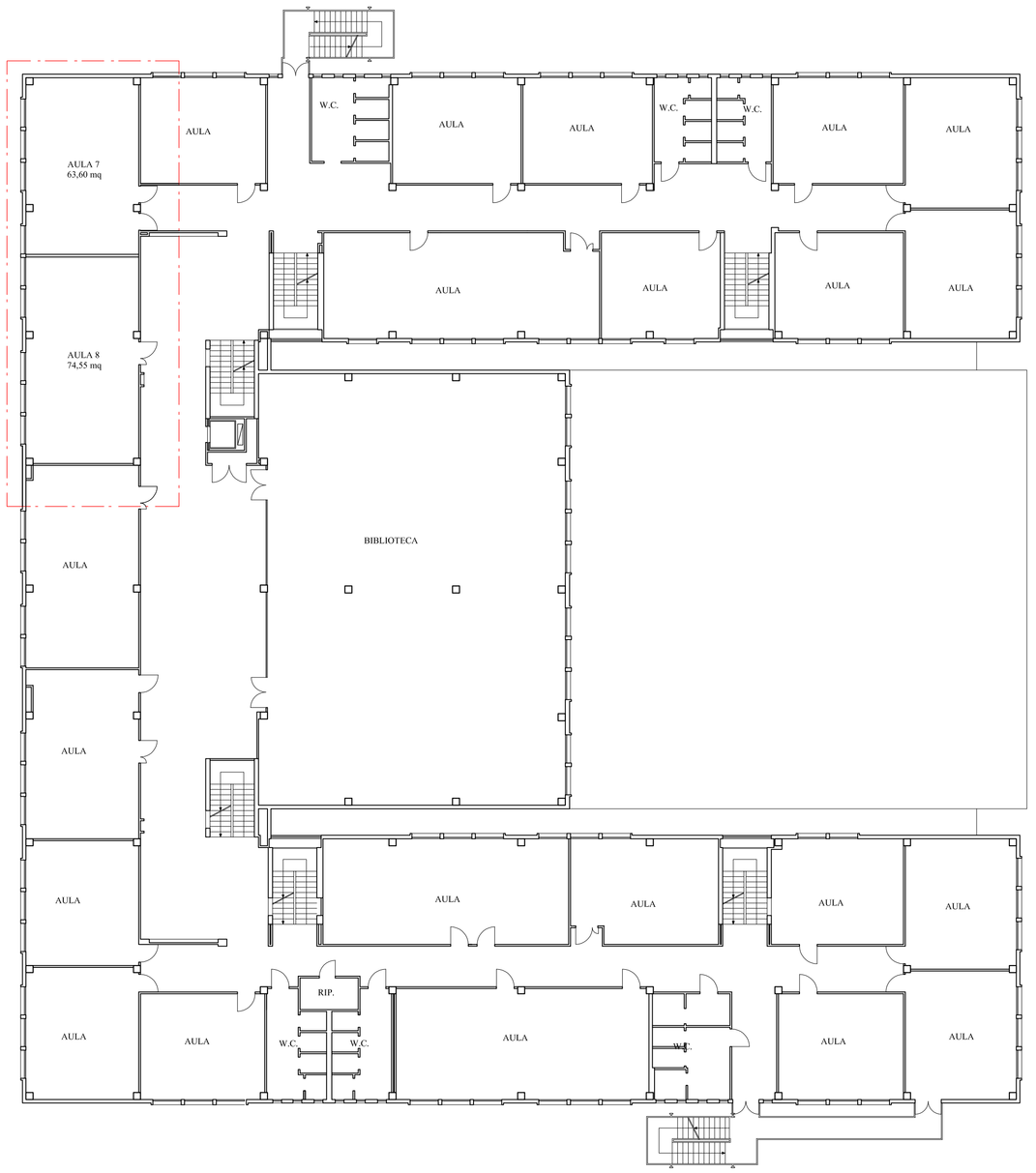

VIA BORGOVALSUGANA

PIANTA PIANO TERZO
H. 3,00 ml.

VIA BORGOVALSUGANA

PROVINCIA DI PRATO

AREA TECNICA
SERVIZIO ASSETTO E GESTIONE DEL TERRITORIO

PROGETTAZIONE DEFINITIVA - ESECUTIVA
REALIZZAZIONE NUOVE AULE SCOLASTICHE
ALL'ISTITUTO N. COPERNICO VIA BORGOVALSUGANA N. 63 - PRATO

Smart-CIG: Z963FB514

COMMITTENTE: Provincia di Prato
via Ricasoli n°25 - 59100 - PRATO (PO)

ATTIVITA': Liceo Scientifico

UBICAZIONE: Via Borgovalsugana n°63 - 59100 - PRATO

STUDIO DI INGEGNERIA COMPER & ASSOCIATI

Studio tecnico incaricato della Progettazione
Studio di Ingegneria "Comper & Associati"
via di Rimaggio, n°1 - Lastra a Signa (FI)
Tel: 055.2696127
mail: info@studiocomper.com
PEC: info@pec.studiocomper.com
P.Iva: 05794803489
Responsabile prog.: Ing. Maria Briganti

Competenze e collaborazioni
Professionisti Studio:
Ing. Maria Briganti - Edilizia e strutture
Ing. Sergio Comper - Coordinatore della sicurezza e impianti
Ing. Giulio Zingoni - Impianti meccanici e prevenzione incendi
Mathilde Toccetti - Collaboratrice architettonica

Responsabile Unico del Procedimento
Geom. Ilaria Testa
Provincia di Prato

Impresa esecutrice
_____

n°	Tipologia:	Motivazione-descrizione:	Data:
00	Emissione	Consegna documentazione di progetto	09/09/2022
01	Revisione		
02	Revisione		

Stato:
PROGETTAZIONE DEFINITIVA-ESECUTIVA

Titolo:
Stato di Progetto - Pianta piano secondo - terzo

Elaborato n°:
T05
Scala: 1:200

Data: 09/09/2022

Codice elaborato: 0393.3.1_PR_T05_00

Licenza AutoCADLT 2000 N° 640-010161630 - DOCUMENTO DI PROPRIETA' DEI PROGETTISTI CHE TUTELERANNO I PROPRI DIRITTI IN SEDE CIVILE E PENALE A TERMINI DI LEGGE.

Firmato da:

Briganti Maria
codice fiscale BRGMRA71P66I119U
num.serie: 826666770956240766658293420431544326 68
emesso da: ArubaPEC S.p.A. NG CA 3
valido dal 25/02/2021 al 26/02/2024