Calcolo superfici aero-illuminanti

Stato di progetto

Locale	Distanza x Distanza FIN.01		Sommatoria			Superficie mq.
1 - AULA INS.						**48,65**
Illuminante	1,65	1,75	Quantità infissi	3,00		**6,48**
Apribile	1,65	1,75				**6,48**
Illuminante - necessaria		6,08	Differenza	0,00	VERIFICA	OK
Apribile - necessaria		6,08	Differenza	0,00	VERIFICA	OK
2 - AULA RIC.	Distanza x Distanza FIN.01					**Superficie 48,65**
Illuminante	1,65	1,75	Quantità infissi	3,00		**6,48**
Apribile	1,65	1,75				**6,48**
Illuminante - necessaria		6,08	Differenza	0,00	VERIFICA	OK
Apribile - necessaria		6,08	Differenza	0,00	VERIFICA	OK
3 - AULA	Distanza x Distanza FIN.02					**Superficie 65,48**
Illuminante	1,65	1,75	Quantità infissi	4,00		**11,87**
Apribile	1,65	1,75				**10,56**
Illuminante - necessaria		8,18	Differenza	3,69	VERIFICA	OK
Apribile - necessaria		8,18	Differenza	2,38	VERIFICA	OK
4 - AULA	Distanza x Distanza FIN.02					**Superficie 61,75**
Illuminante	1,65	1,75	Quantità infissi	3,00		**9,65**
Apribile	1,65	1,75				**7,90**
Illuminante - necessaria		7,72	Differenza	1,93	VERIFICA	OK
Apribile - necessaria		7,72	Differenza	0,20	VERIFICA	OK
5 - AULA	Distanza x Distanza FIN.02					**Superficie 63,67**
Illuminante	1,65	1,75	Quantità infissi	4,00		**11,87**
Apribile	1,65	1,75				**10,56**
Illuminante - necessaria		7,96	Differenza	3,91	VERIFICA	OK
Apribile - necessaria		7,96	Differenza	2,60	VERIFICA	OK
6 - AULA	Distanza x Distanza FIN.02					**Superficie 83,00**
Illuminante	1,65	1,75	Quantità infissi	5,00		**16,09**
Apribile	1,65	1,75				**14,00**
Illuminante - necessaria		10,38	Differenza	5,71	VERIFICA	OK
Apribile - necessaria		10,38	Differenza	3,63	VERIFICA	OK

PROVINCIA DI PRATO

AREA TECNICA
SERVIZIO ASSETTO E GESTIONE DEL TERRITORIO

PROGETTAZIONE DEFINITIVA - ESECUTIVA
REALIZZAZIONE NUOVE AULE SCOLASTICHE
ALL'ISTITUTO N. COPERNICO VIA BORGOVALSUGANA N. 63 - PRATO

Smart-CIG: Z963FB514

COMMITTENTE:	Provincia di Prato via Ricasoli n°25 - 59100 - PRATO (PO)
ATTIVITA':	Liceo Scientifico
UBICAZIONE:	Via Borgovalsugana n°63 - 59100 - PRATO

STUDIO DI INGEGNERIA COMPER & ASSOCIATI

Studio tecnico incaricato della Progettazione
Studio di Ingegneria "Comper & Associati"
via di Rimaggio, n°1 - Lastra a Signa (FI)
Tel: 055.2696127
mail: info@studiocomper.com
PEC: info@pec.studiocomper.com
P.Iva: 05794820489
Responsabile prog.: Ing. Maria Briganti

Competenze e collaborazioni
Professionisti Studio:
Ing. Maria Briganti - Edilizia e strutture
Ing. Sergio Comper - Coordinatore della sicurezza e impianti
Ing. Giulio Zingoni - Impianti meccanici e prevenzione incendi
Matilde Toccetti - Collaboratrice architettonica

Responsabile Unico del Procedimento
Geom. Ilaria Testa
Provincia di Prato

Impresa esecutrice

n°	Tipologia:	Motivazione-descrizione:	Data:
00	Emissione	Consegna documentazione di progetto	09/09/2022
01	Revisione		
02	Revisione		

Stato:
PROGETTAZIONE DEFINITIVA-ESECUTIVA

Elaborato n°:
T04

Titolo:
Stato di Progetto - Pianta piano terra - primo

Scala: 1:200

Data: 09/09/2022

Codice elaborato: 0393.3.1_PR_T04_00

Licenza AutoCADLT 2000 N° 640-010161300 - DOCUMENTO DI PROPRIETA' DEI PROGETTISTI CHE TUTELERANNO I PROPRI DIRITTI IN SEDE CIVILE E PENALE A TERMINI DI LEGGE.

PIANTA PIANO TERRA
H. 3,00 ml.

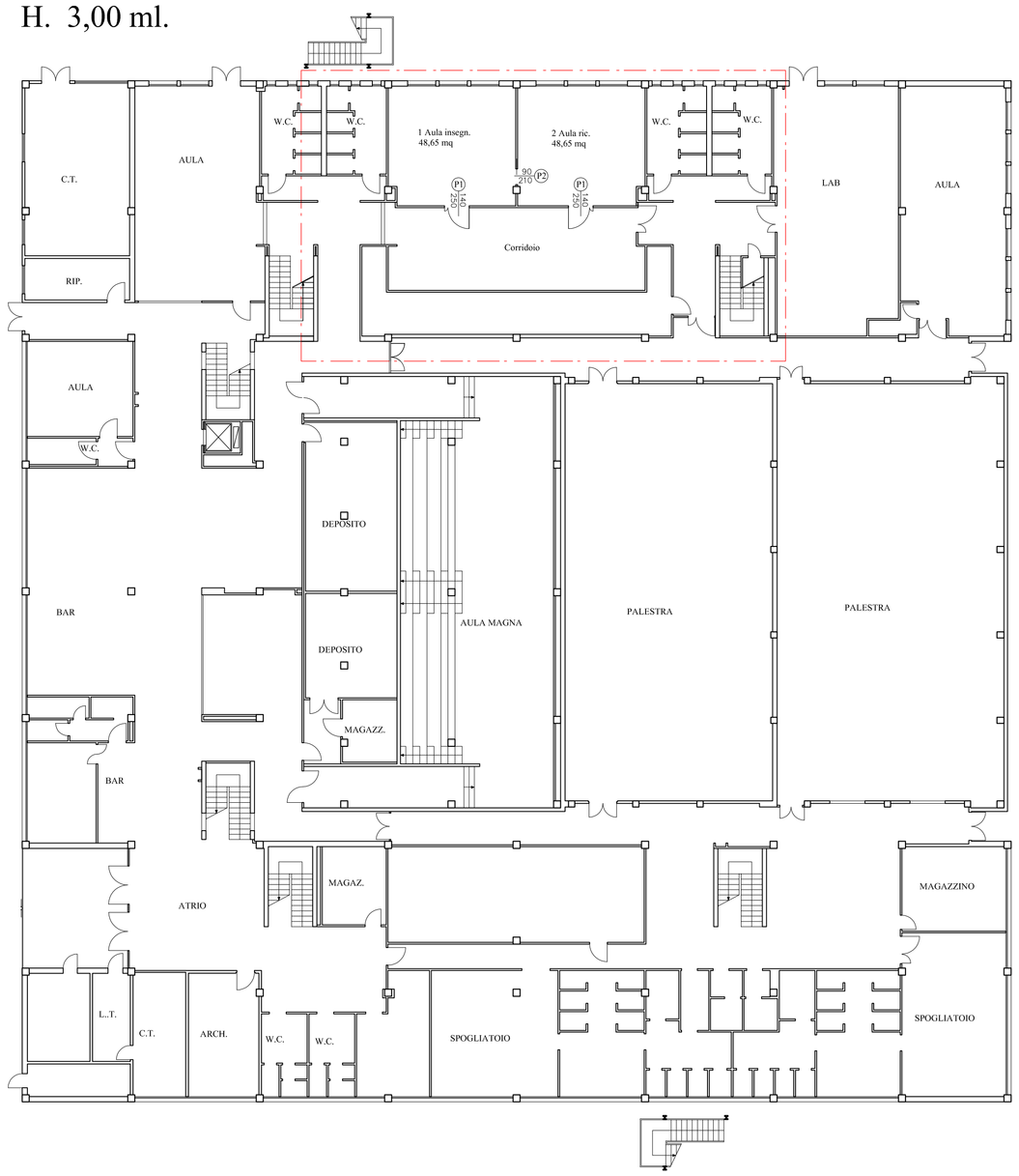

VIA BORGOVALSUGANA

PIANTA PIANO PRIMO
H. 3,00 ml.

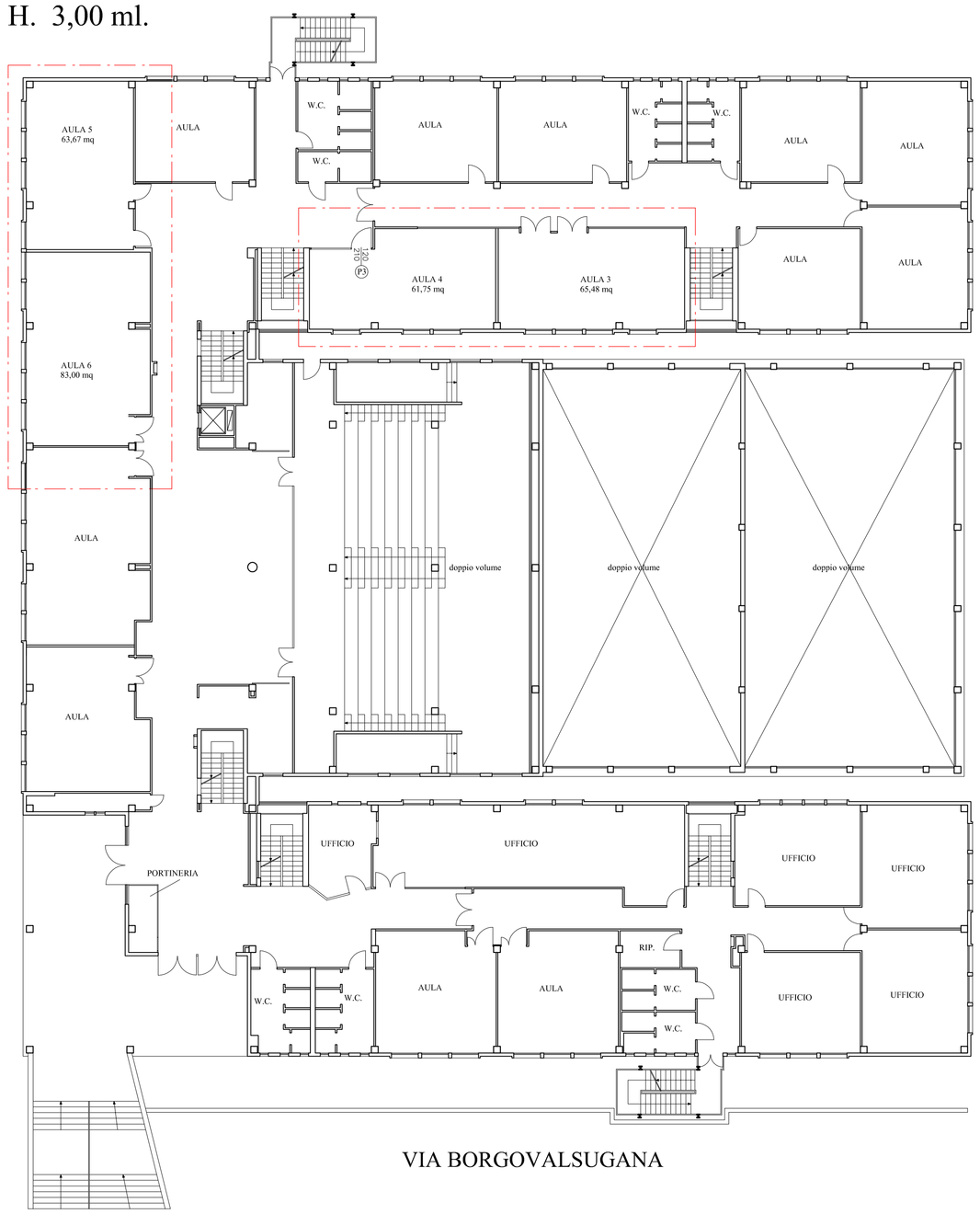

VIA BORGOVALSUGANA

Firmato da:

Briganti Maria
codice fiscale BRGMRA71P66I119U
num.serie: 826666770956240766658293420431544326 68
emesso da: ArubaPEC S.p.A. NG CA 3
valido dal 25/02/2021 al 26/02/2024