

PIANO PRIMO
scala 1:100

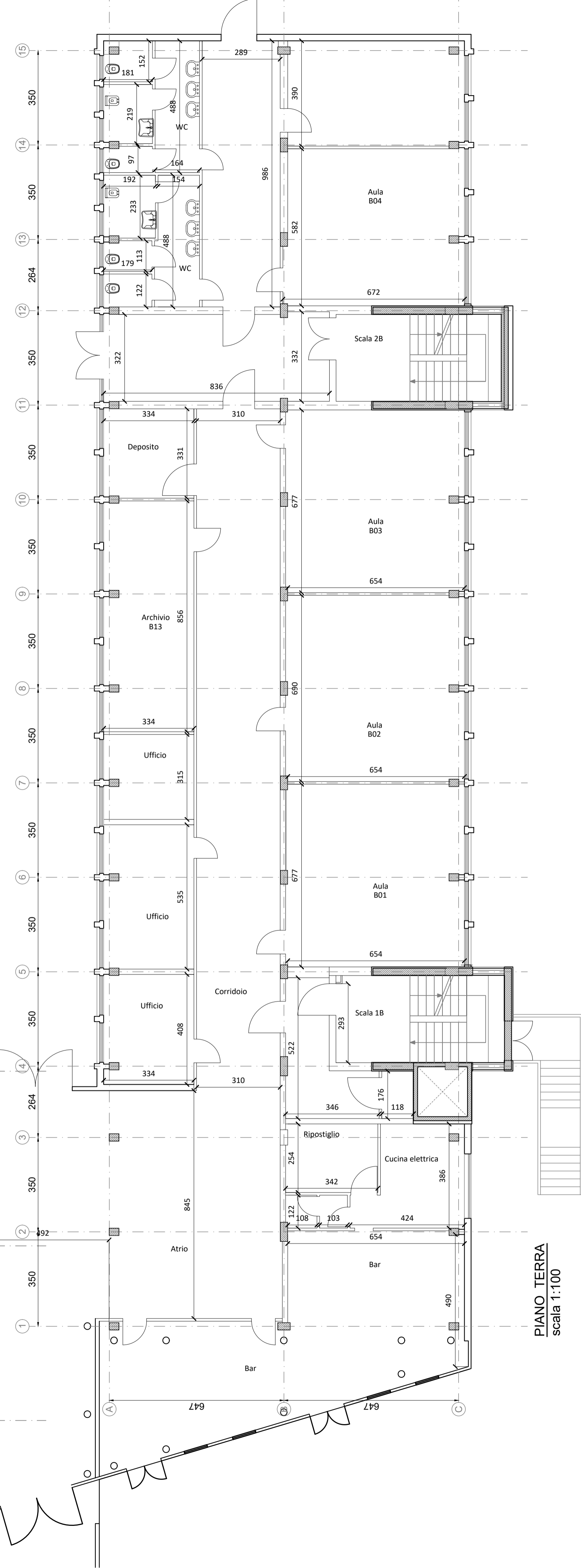

PIANO TERRA
scala 1:100



INTERVENTO DI ADEGUAMENTO SISMICO DEL FABBRICATO SEDE DELLA SCUOLA SECONDARIA SUPERIORE P. DAGOMARI DI PRATO

PNRR M4C1 - POTENZIAMENTO DELL'OFFERTA DEI SERVIZI DI ISTRUZIONE: DAGLI ASIILI NIDO ALLE UNIVERSITÀ - 3.3. PIANO DI MESSA IN SICUREZZA E RIQUALIFICAZIONE DELL'EDILIZIA SCOLASTICA

COMMITTENTE:  provincia di PRATO	PROGETTISTA RESPONSABILE: Prof. Ing. Paolo Spinelli
	GRUPPO DI LAVORO: Ing. Giovanni Orni Ing. Arianna Chiara Chiassali Ing. Lorenzo Rettori

OGGETTO:
 STATO DI FATTO
 PIANTE PIANO TERRA

NOME FILE C21109_E_AR.01.02_rev0	NUMERO ELABORATO AR.01.02
NUMERO PRATICA C21109	SCALA 1:100

REV.	DATA	ESG.	CONTR.	APPR.	DESCRIZIONE
0	05/08/2022	ELS	GG	PS	EMISSIONE

Firmato da:

SPINELLI PAOLO

codice fiscale SPNPLA50T15D612B

num.serie: 44574029877773926088357150022944277281

emesso da: ArubaPEC S.p.A. NG CA 3

valido dal 08/06/2020 al 09/06/2023