

INQUADRAMENTO TERRITORIALE AREA DI INTERVENTO

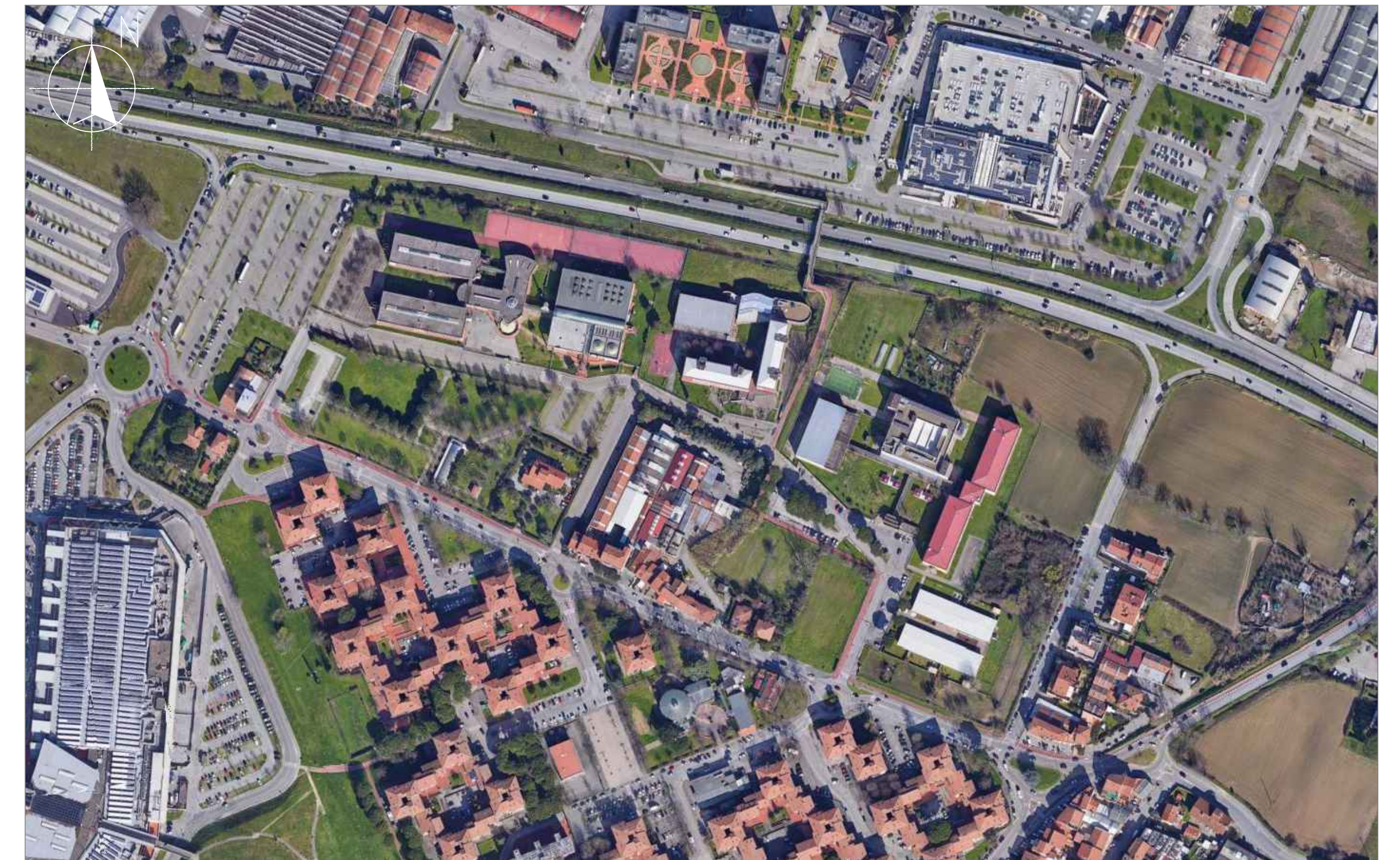

INQUADRAMENTO TERRITORIALE AREA DI INTERVENTO

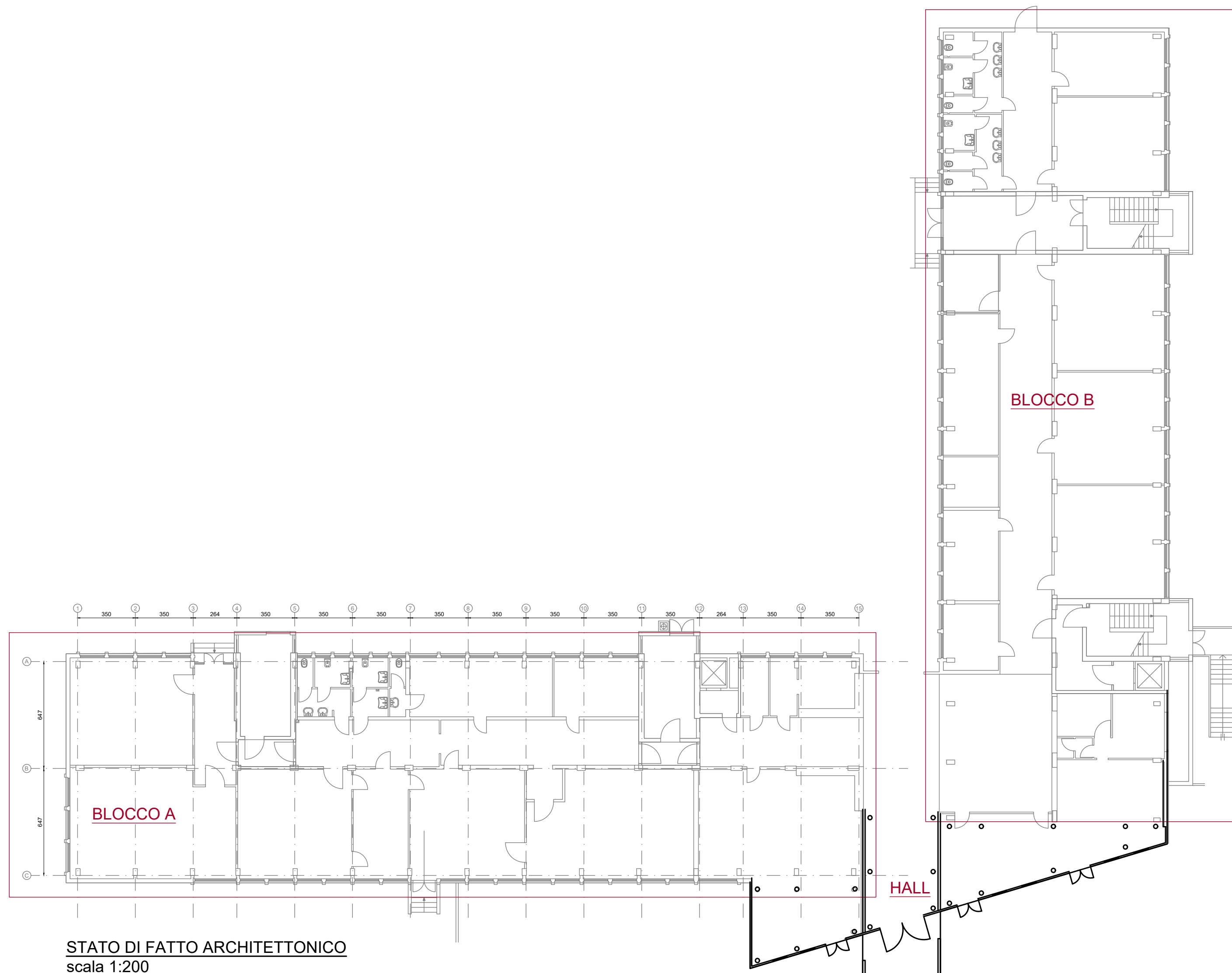

STATO DI FATTO ARCHITETTONICO
scala 1:200



VISTA 3D DEL COMPLESSO SCOLASTICO



provincia di
PRATO



Finanziato
dall'Unione europea
NextGenerationEU



**INTERVENTO DI ADEGUAMENTO SISMICO DEL FABBRICATO SEDE DELLA
SCUOLA SECONDARIA SUPERIORE P. DAGOMARI DI PRATO**

PROGETTO ESECUTIVO

PNRR M4C1 - POTENZIAMENTO DELL'OFFERTA DEI SERVIZI DI ISTRUZIONE: DAGLI ASILI NIDO ALLE UNIVERSITÀ - 3.3. PIANO DI MESSA IN
SICUREZZA E RIQUALIFICAZIONE DELL'EDILIZIA SCOLASTICA

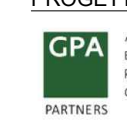
<p>COMMITTENTE:</p>  <p>provincia di PRATO</p>	<p>RESPONSABILE UNICO DEL PROCEDIMENTO: Dott.ssa Rossella Bonciolini SERVIZIO ASSETTO E GESTIONE DEL TERRITORIO - AREA TECNICA: Arch. Cecilia Arianna Gelli</p>
<p>PROGETTAZIONE STRUTTURALE:</p>  <p><small>GPA s.r.l. - Sede Legale e Amministrativa Via G. Galilei, 6 - 52025 S. Giovanni Lupatoto (PD) T. 051 9138124 F. 051 9138125 per info@gpapartners.com www.gpapartners.com Via J. J. Rousseau, 3 - 01100 Frosinone T. 055 466291 F. 055 4662915 e-mail info@gpapartners.com www.gpapartners.com</small></p>	<p>PROGETTISTA RESPONSABILE: Prof. Ing. Paolo Spinelli</p> <p>GRUPPO DI LAVORO: Ing. Giovanni Olmi Ing. Arianna Chiara Chiassai Ing. Lorenzo Rettoni</p>

OGGETTO:

STATO DI PROGETTO

PLANIMETRIA GENERALE E INQUADRAMENTO

NOME FILE C21109_E_AR.01.01_rev0	NUMERO ELABORATO AR.01.01
NUMERO PRATICA C21109	SCALA 1:200 - 1:5000

REV	DATA	ESG	CORTR	APPR	DESCRIZIONE
0	05/08/2022	KI	GO	PS	EMISSIONE

Firmato da:

SPINELLI PAOLO

codice fiscale SPNPLA50T15D612B

num.serie: 44574029877773926088357150022944277281

emesso da: ArubaPEC S.p.A. NG CA 3

valido dal 08/06/2020 al 09/06/2023