

provincia di  
**PRATO**

Codice Fiscale: 92035800488

Progetto :

**Messa in sicurezza solai antisfondellamento presso l'Istituto Tecnico  
T.Buzzi, viale della Repubblica 9 - Prato**

Titolo:

**STATO DI PROGETTO**

Fase:

**DEFINITIVO / ESECUTIVO**

Direttore Assetto e Gestione del Territorio  
della Provincia di Prato

**Dott.ssa Rossella Bonciolini**

Responsabile Unico del Procedimento

**Arch. Paolo Ciampolini**

**Progettista**

Progetto e DDL:

**Ing. Matteo Papini**  
**C.F. PPNMTT74B21G999H**  
**ingmatteo03@gmail.com**  
**tel. 3284155701**

Cord. sicurezza  
in fase di prog. ed esec.:

**Ing. Matteo Papini**

Elaborato 13: PIANTA PIANO TERRA

Spazio riservato agli uffici:

data: **gennaio 2022**

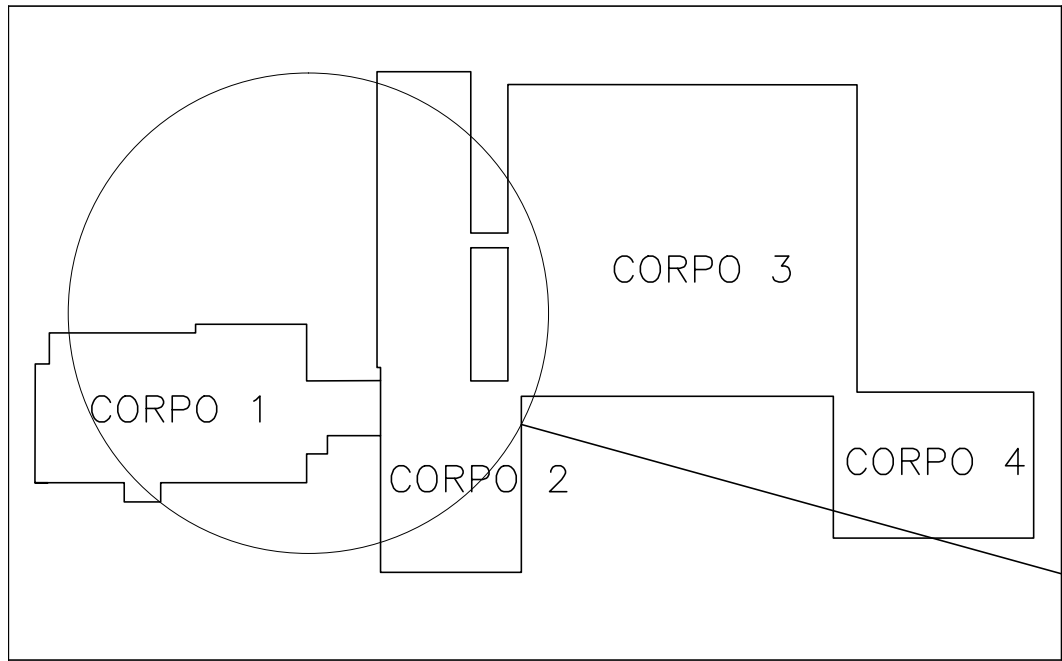

PIANTA PIANO TERRA  
con orditura solai  
CORPO 1 + CORPO 2

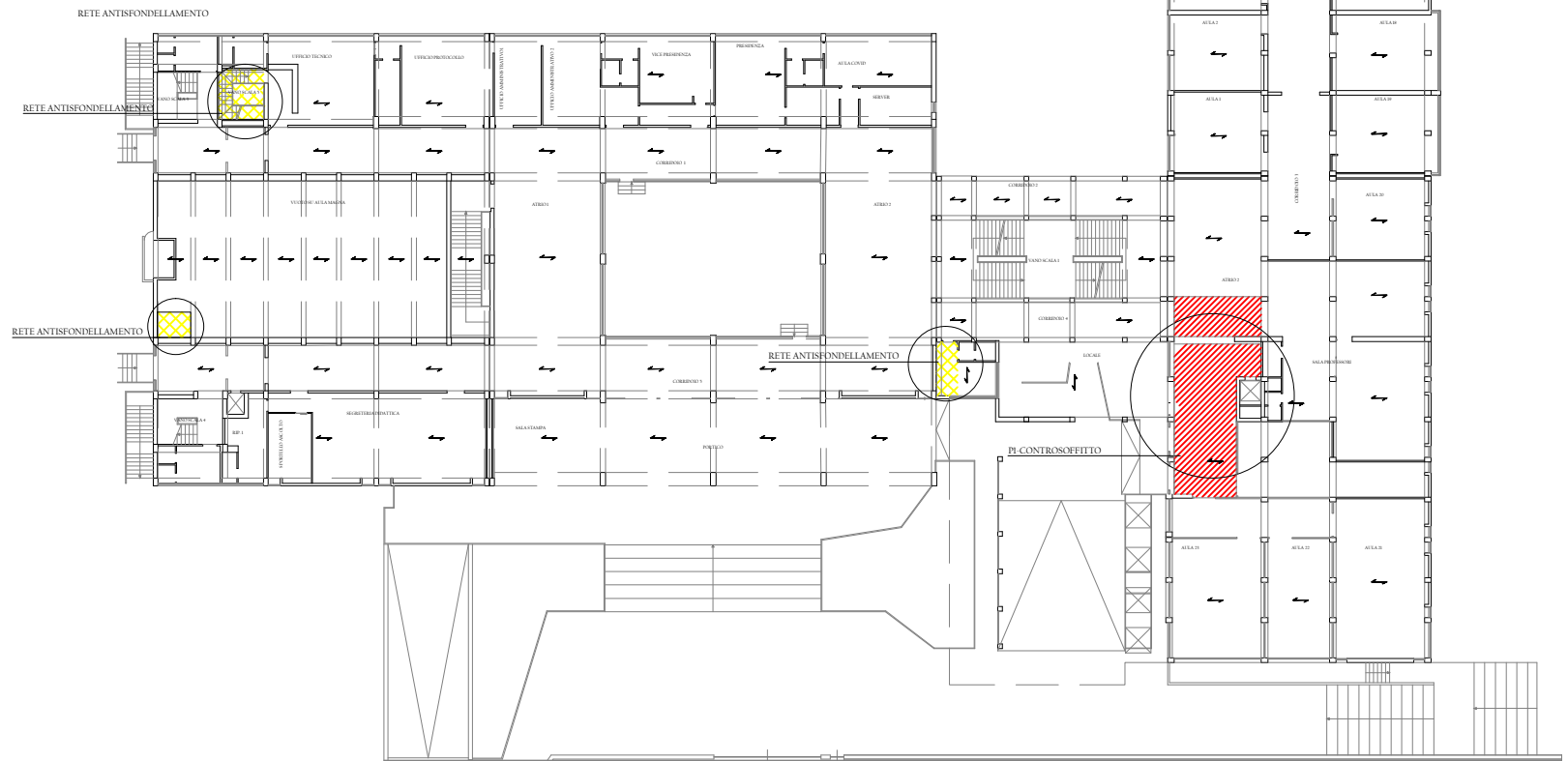

Viale della Repubblica

LEGENDA:

	P1-Controsoffitto antisfondellamento
	P2-Controsoffitto antisfondellamento per ambienti dove si pratica sport
	P3-Controsoffitto antisfondellamento per servizi igienici/spogliatoi (idro)
	P4-Controsoffitto antisfondellamento da esterni (idro)
	Rete Antisfondellamento



Tavola  
**1.1**

Messa in sicurezza solai antisfondellamento presso Istituto "Tullio Buzzi" - Prato

Ing. Matteo Papini

Data  
01/2022

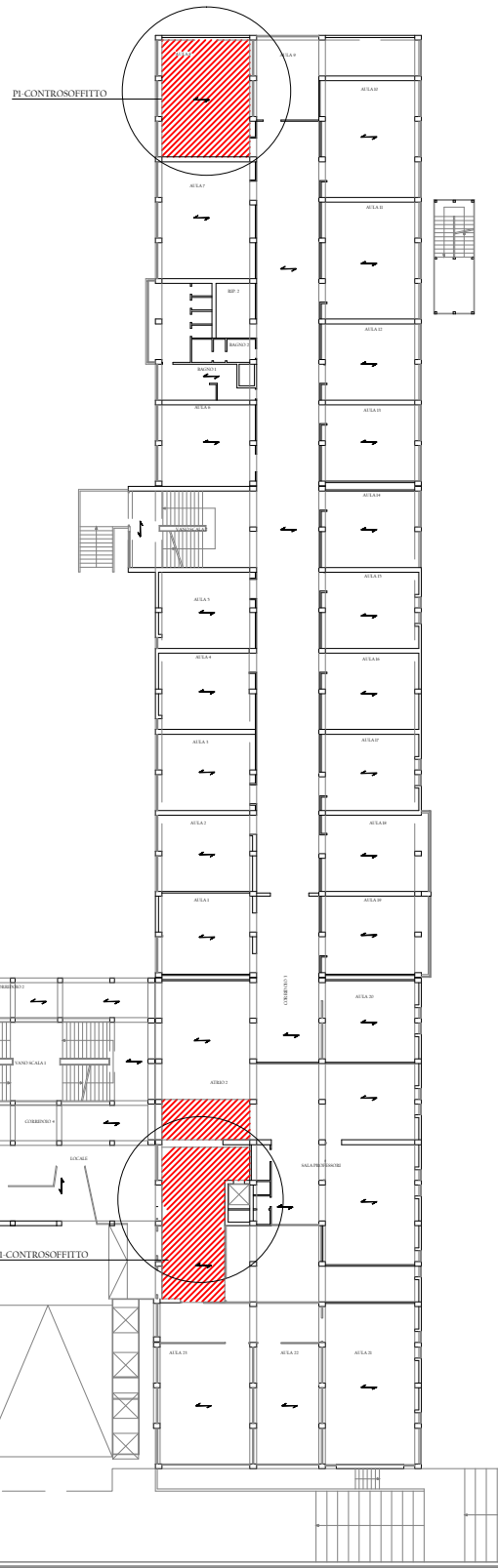
Scala  
1:500

Designazione dell'opera

Progettista

Oggetto del disegno  
Pianta piano terra

Firmato da:

**PAPINI MATTEO**

codice fiscale PPNMTT74B21G999H

num.serie: 26742497463026200581922767677094200758

emesso da: ArubaPEC S.p.A. NG CA 3

valido dal 15/03/2021 al 15/03/2024