

AREA TECNICA
Servizio Assetto e Gestione del Territorio

Oggetto: Appalto dell'intervento di "Ristrutturazione interna dell'Ist. T. Buzzi relativa al laboratorio conto terzi" - Liquidazione Incentivi.

La sottoscritta Arch. Francesca Toci Funzionario del Servizio Assetto e Gestione del Territorio, in qualità di Responsabile Unico del Procedimento, giusta Determina n. 1961 del 30/12/2016, relativamente all'intervento di cui all'oggetto:

rilevato che i lavori eseguiti presentano carattere di opera pubblica, trattandosi di lavori di ristrutturazione relativa al laboratorio conto terzi dell'Istituto Buzzi di Prato,

ATTESTA

che, per l'intervento in oggetto vi è stato svolgimento di attività di Responsabile del Procedimento, supporto al Rup, collaboratore tecnico ed amministrativo alla progettazione e ispettore di cantiere per le quali è dovuto il corrispettivo a titolo di incentivi per la progettazione ai sensi dell'art. 92 e 93 del D.Lgs. 163/06, per gli importi dettagliati ed a favore degli aventi diritto come di seguito indicato:

PROGETTO LABORATORIO CONTO TERZI							
Progetto - Calcolo Incentivi - € 392.863,13*2% = €							
Attività	Soggetti	% Relativa	% Attività	% Omogenea	IMP.	%	TOT.
<i>Coordinamento Vigilanza e Responsabilità del Procedimento - 15%</i>							
R.d.P. Progettazione	Ing. Antonio De Crescenzo	44/85	10,00%	15,00%	7.857,26	5,18%	407,01
R.d.P. D.LL.		37/85			7.857,26	4,35%	341,79
R.d.P. C.R.E.		4/85			7.857,26	0,47%	36,93
supporto al RUP	Dott. Ivana D'Angelo		5,00%		7.857,26	5,00%	392,86
<i>Gruppo di Progettazione - 44%</i>							
Progettista	Ing. Massimo Janniello - Esterno	25,00%	44%	44%	7.857,26	25,00%	1.964,32
Collaboratore Tec.	Arch. Francesca Toci	8,00%			7.857,26	8,00%	628,58
Collaboratore Tec.	Geom. D'Alessandro	8,00%			7.857,26	8,00%	628,58
Collaboratore Amm.	Dott. Ivana D'Angelo	3,00%			7.857,26	3,00%	235,72
<i>Ufficio della Direzione dei Lavori - 37%</i>							
Direttore dei Lavori	Ing. Massimo Janniello - Esterno	17,00%	37%	37%	7.857,26	16,00%	1.257,16
Ispettore di Cantiere	Geom. D'Alessandro	9,00%			7.857,26	9,00%	707,15
Ispettore di Cantiere	Arch. Francesca Toci	9,00%			7.857,26	9,00%	707,15
Collaboratore Amm.	Dott. Ivana D'Angelo	3,00%			7.857,26	3,00%	235,72
<i>Collaudo o Certificato di Regolare Esecuzione dei lavori - 4%</i>							
C.R.E.	Ing. Massimo Janniello - Esterno	4,00%			7.857,26	4,00%	314,29
Totale		100%	100%	100%	7.857,26	100%	7.857,26

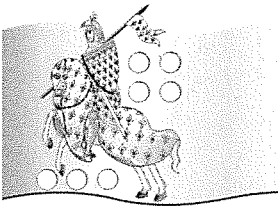

Arch. Francesca Toci	€ 1.068,58
Geom. D'Alessandro	€ 1.068,58
Dott. Ivana D'Angelo	€ 691,44
	€ 2.828,61

Prato 21/03/2017

Il Responsabile del Procedimento
(Arch. Francesca Toci)