

DECRETO MINISTERIALE 10/07/2002 - SCHEMA DI SEGNALETICA TEMPORANEA per strade tipo C ed F extraurbane (extraurbane secondarie e locali extraurbane)

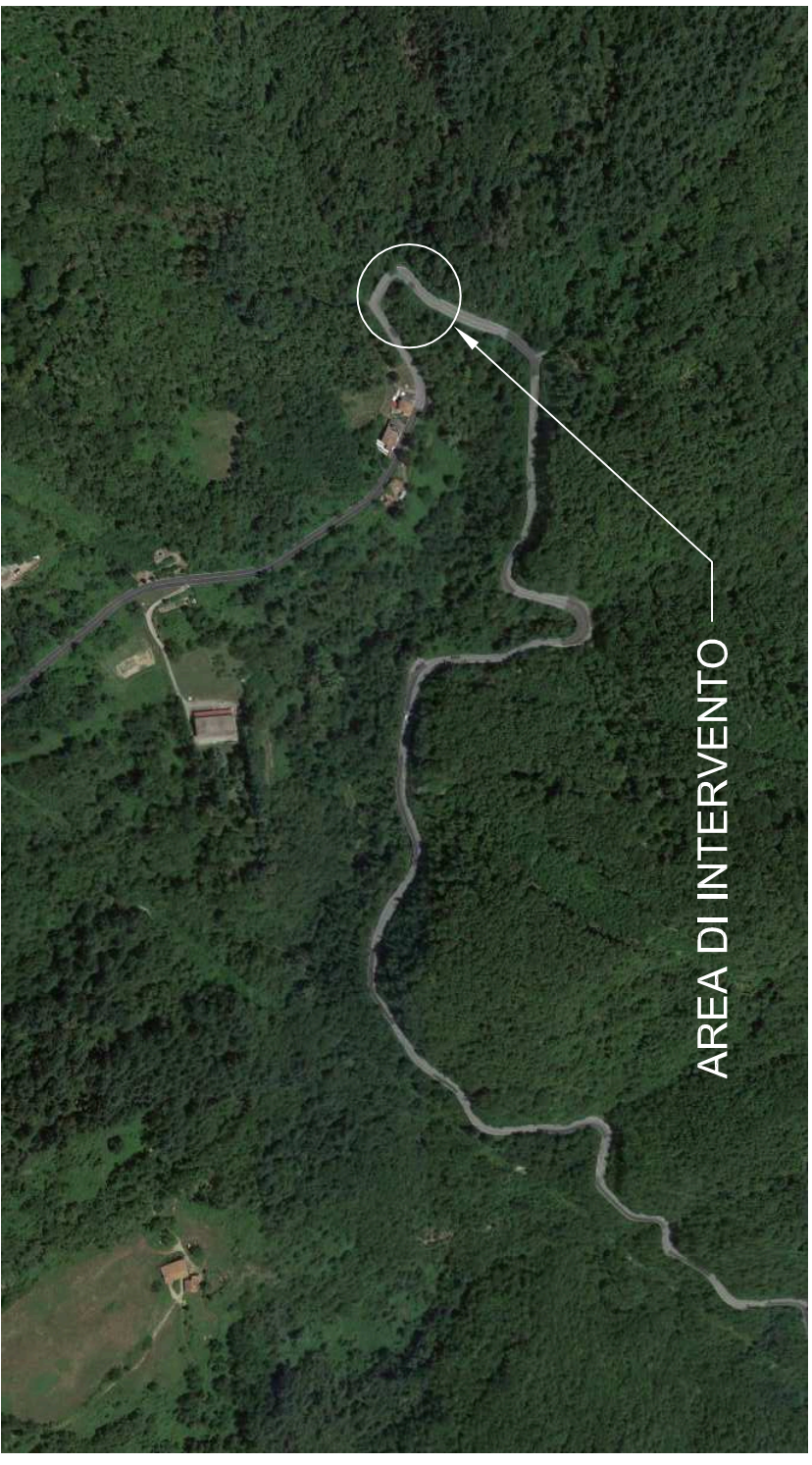
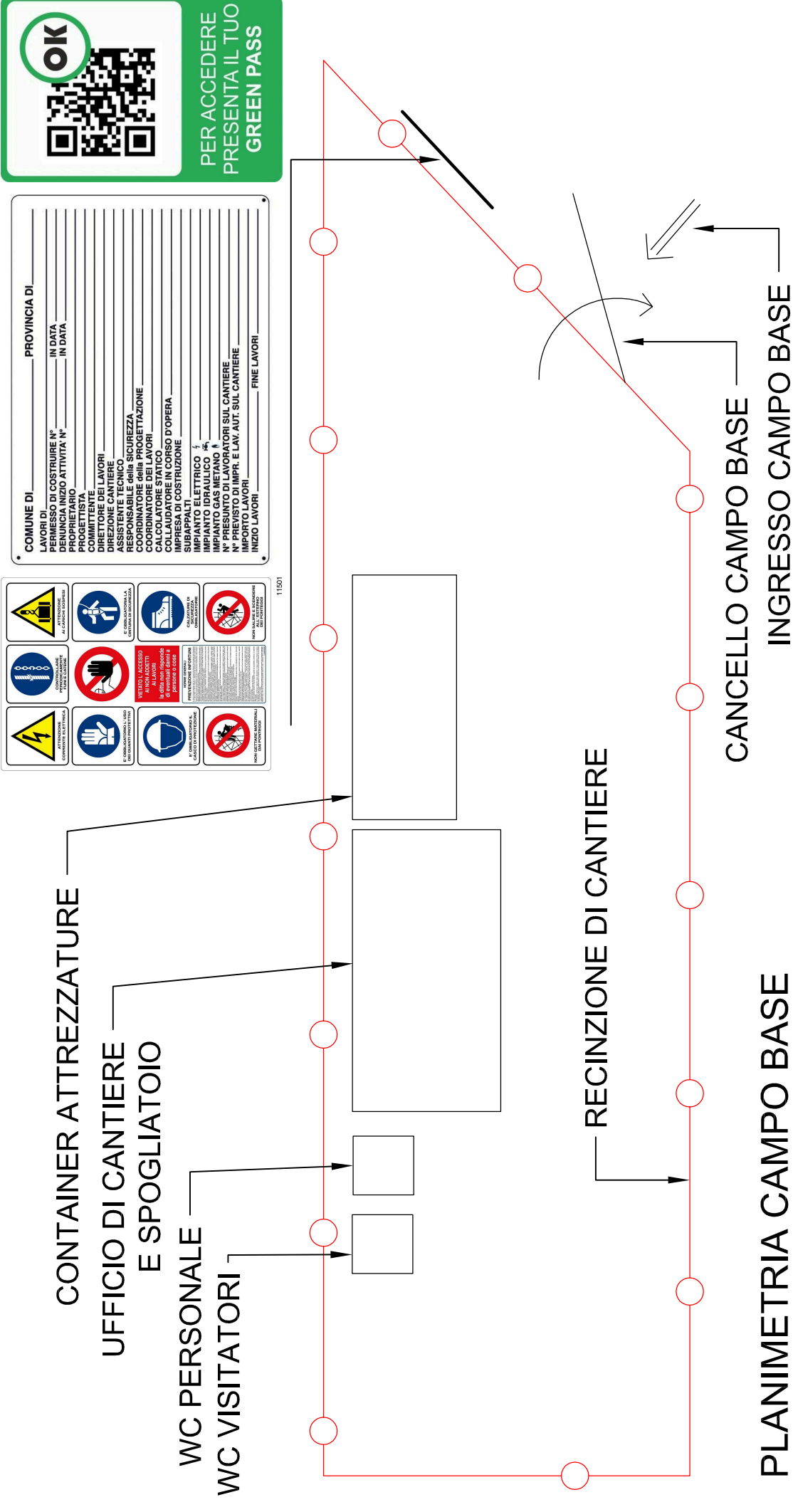
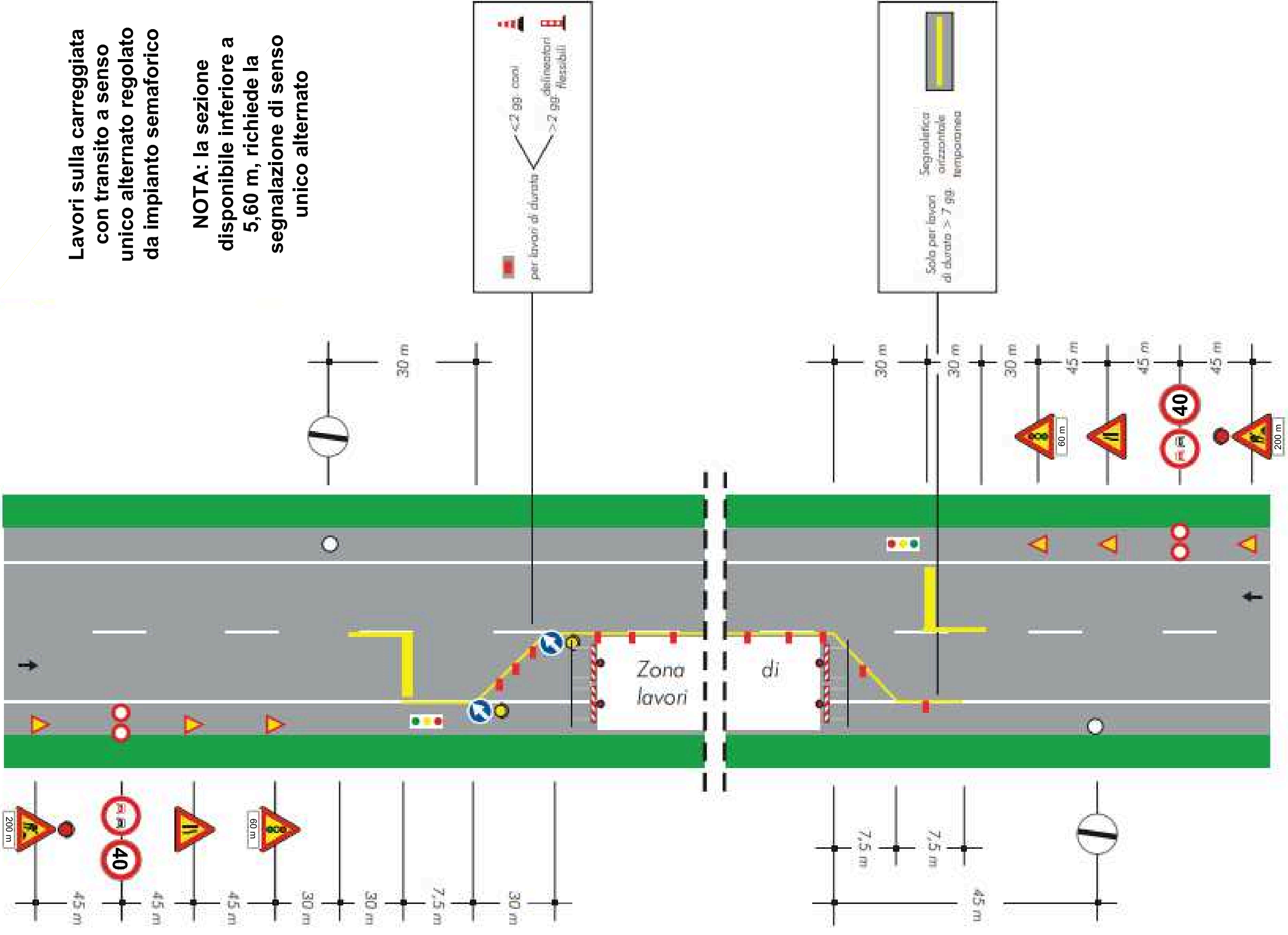

Provincia di Prato

Area Tecnica
Servizio assetto e gestione del territorio

Strada Regionale SR325

Intervento di consolidamento strutturale del ponte alla p.Km 48+300 nel Comune di Vernio (PO)

PROGETTO ESECUTIVO

TIPO ELABORATO		ELABORATI STRUTTURALI	
LAYOUT CANTIERE			
RESPONSABILE PROGETTAZIONE:		RESPONSABILE LAVORO DEL PROCEDIMENTO:	
ING. EMANUELE PACINI Via Verdi, 31 - 52022 Castellazzo di Stabia (PI) Tel. 0573/274521 Email: emanuele.pacini@pacini.it C.A.B. 336/274521		ING. ELISA GORGAI	
RIFERIMENTO ELABORATO		RIFERIMENTO INTERNO	
N° Ordine Codice Elaborato		Progetto n. PR-175-21	
31 P E S I C T G O 2 0 0		DATA DI STAMPA: dicembre 21	
		SCALA: INDICATA	
REDAITO: Ing. Emanuele Pacini		REVISIONE n. n. data data	
APPROVATO: Ing. Emanuele Pacini		VERIFICATO: Ing. Emanuele Pacini	
		NOME FILE: 31-PE.SIC.TG.02.00_Layout	
SERVIZIO ASSETTO E GESTIONE DEL TERRITORIO			
TAVOLA N.		VISTO DEL COMMITTENTE	
		IL PROFESSIONISTA	

IL PRESENTE DOCUMENTO NON POTRA' ESSERE COPRITO, RIPRODOTTO O ALTRIMENTI PUBBLICATO, IN TUTTO O IN PARTE, SENZA IL CONSENSO SCritto DELLA S.P.A. AUTORIZZATA PER L'USO. S.P.A. CON SEDE IN VIA S. ANTONIO 100 - 50139 FIRENZE (FI) - TEL. 055/2399111 - WWW.SPA.IT
 THIS DOCUMENT MAY NOT BE COPIED, REPRODUCED OR OTHERWISE PUBLISHED, IN WHOLE OR IN PART, WITHOUT THE WRITTEN CONSENT OF S.P.A. AUTORIZZATA PER L'USO. S.P.A. CON SEDE IN VIA S. ANTONIO 100 - 50139 FIRENZE (FI) - TEL. 055/2399111 - WWW.SPA.IT

Firmato da:

Pacini Emanuele

codice fiscale PCNMNL78B14D612X

num.serie: 151784363803881037269789361634263171229

emesso da: ArubaPEC S.p.A. NG CA 3

valido dal 04/10/2019 al 04/10/2022