

**Planimetria accesso all'area di intervento dalla S.P.24**  
-scala 1:4000

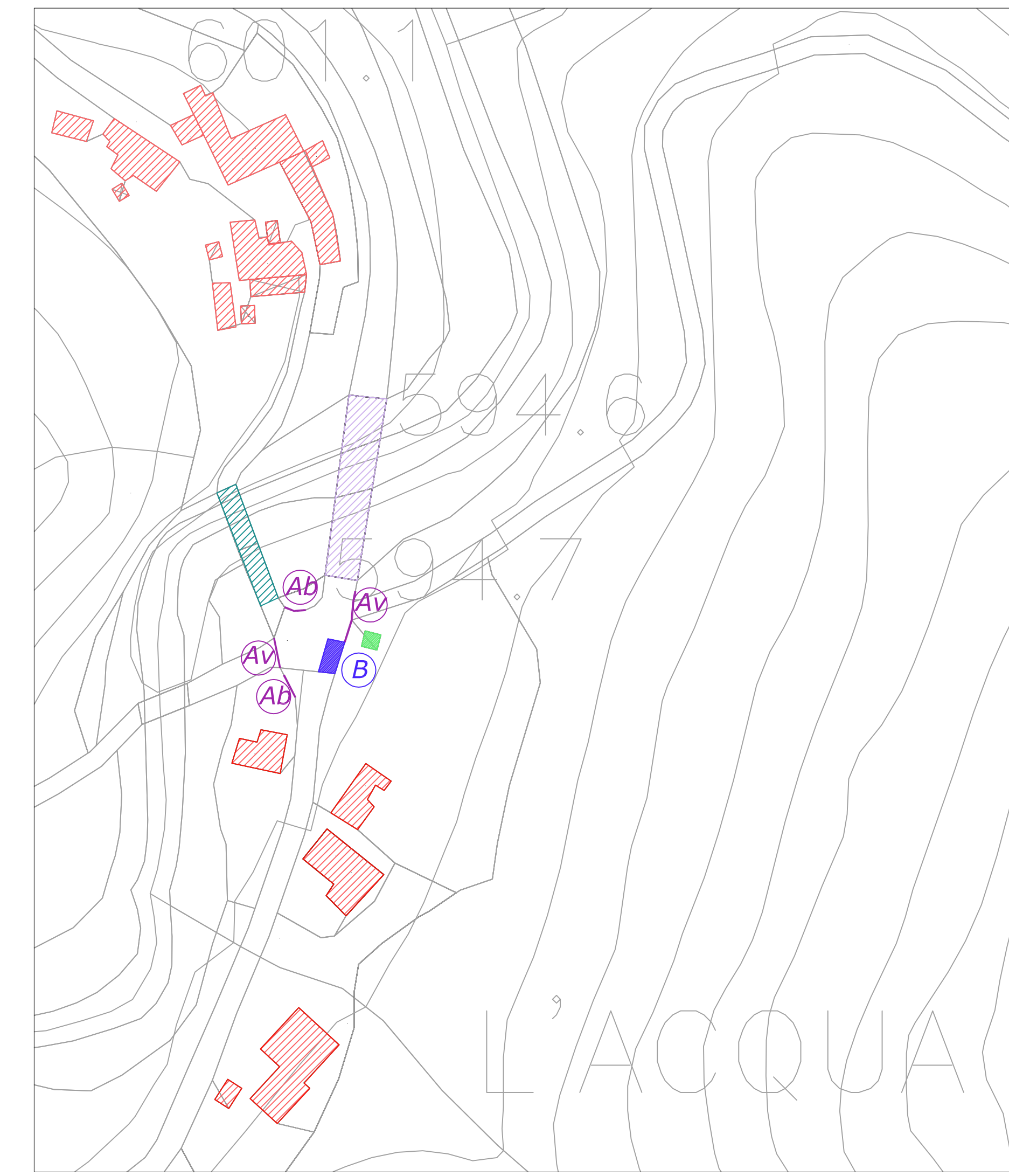

**Planimetria intorno area ponte - scala 1:1000**



**PROGRAMMA STRAORDINARIO DI MANUTENZIONE DELLA RETE VIARIA 2020-2024**  
previsto dal DM 123 del 19/03/2020 - "Finanziamento degli interventi relativi a programmi straordinari di manutenzione della rete viaria di province e città metropolitane. Integrazione al programma previsto dal decreto ministeriale prot. 49 del 16 febbraio 2018"



**CONSOLIDAMENTO STRUTTURALE DEL PONTE LUNGO LA SP3 "DELL'ACQUERINO" AL KM 0+000 NEL COMUNE DI CANTAGALLO (PO)**  
*Progetto Definitivo*

**COMMITTENTE:**  
Provincia di Prato  
AREA TECNICA  
Servizio assetto e gestione del territorio

ELABORATO: **SIC**

**PROGETTISTI:**  
ING. CARLOTTA SANESI  
Via Carlo Paoletti n.31 - 59100 Prato  
C.F: SNNSCLT89E68G999Z  
P.IVA: 02507290977

OGGETTO:  
**CANTIERIZZAZIONE:**  
*Layout di cantiere 1/2*

ING. FEDERICO TORRI  
Via R. Nuti n.25 - 59100 Prato  
C.F: TRRFRC90D07G999A  
P.IVA: 02501510974

SCALA: **varie**

COLLABORAZIONE IDRAULICA  
**HYDROGEO** ING. GIACOMO GAZZINI  
Via Arellino 147/B - 50136 Firenze  
Tel. 055.6587050 - P.IVA. 0514200487

DATA: **DICEMBRE 2021**

DESCRIZIONE	PROG.	VER-APP	DATA

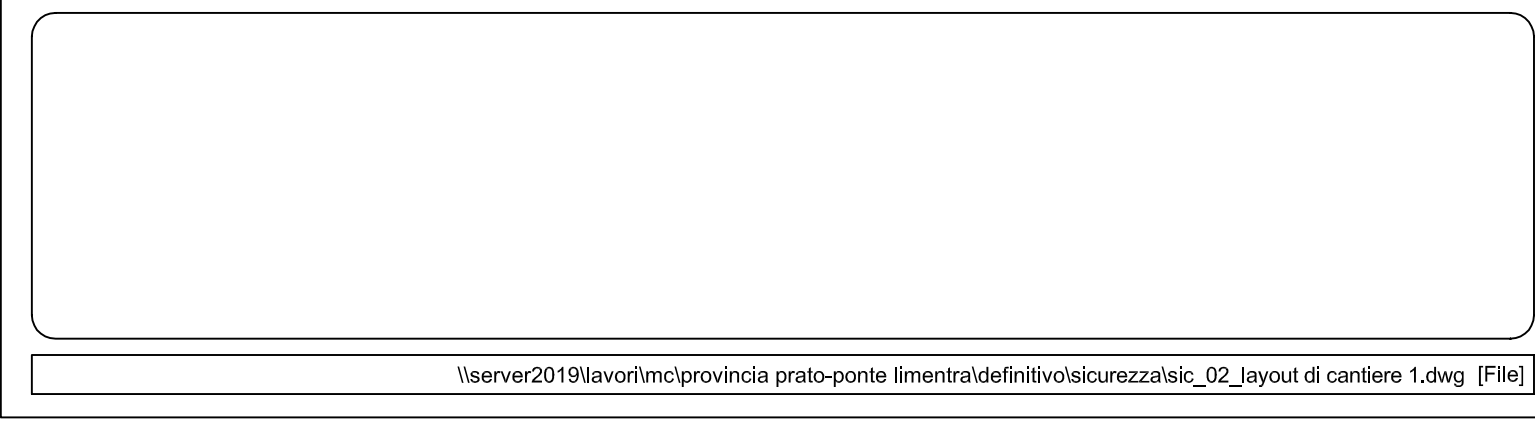

I:\server\2019\lavori\m\provincia prato-ponte limentra\definitivo\sicurezza\sic\_02\_layout di cantiere 1.dwg [File]

**LEGENDA:**

- Abitato de L'Acqua
- Area destinata a stoccaggio materiali
- Ponte interessato da parziale demolizione
- Viabilità S.P.24-S.P.3

**LEGENDA:**

- Accessi viabilità esistenti
- Accessi a abitazioni/orti esistenti
- Ponte interessato da parziale demolizione
- Ponte di valenza storica da interdire al passaggio di mezzi e/o persone
- Cabina elettrica esistente
- Area baraccamenti e WC

*Ipotesi di percorso impalcato ponte-aree di cantiere*

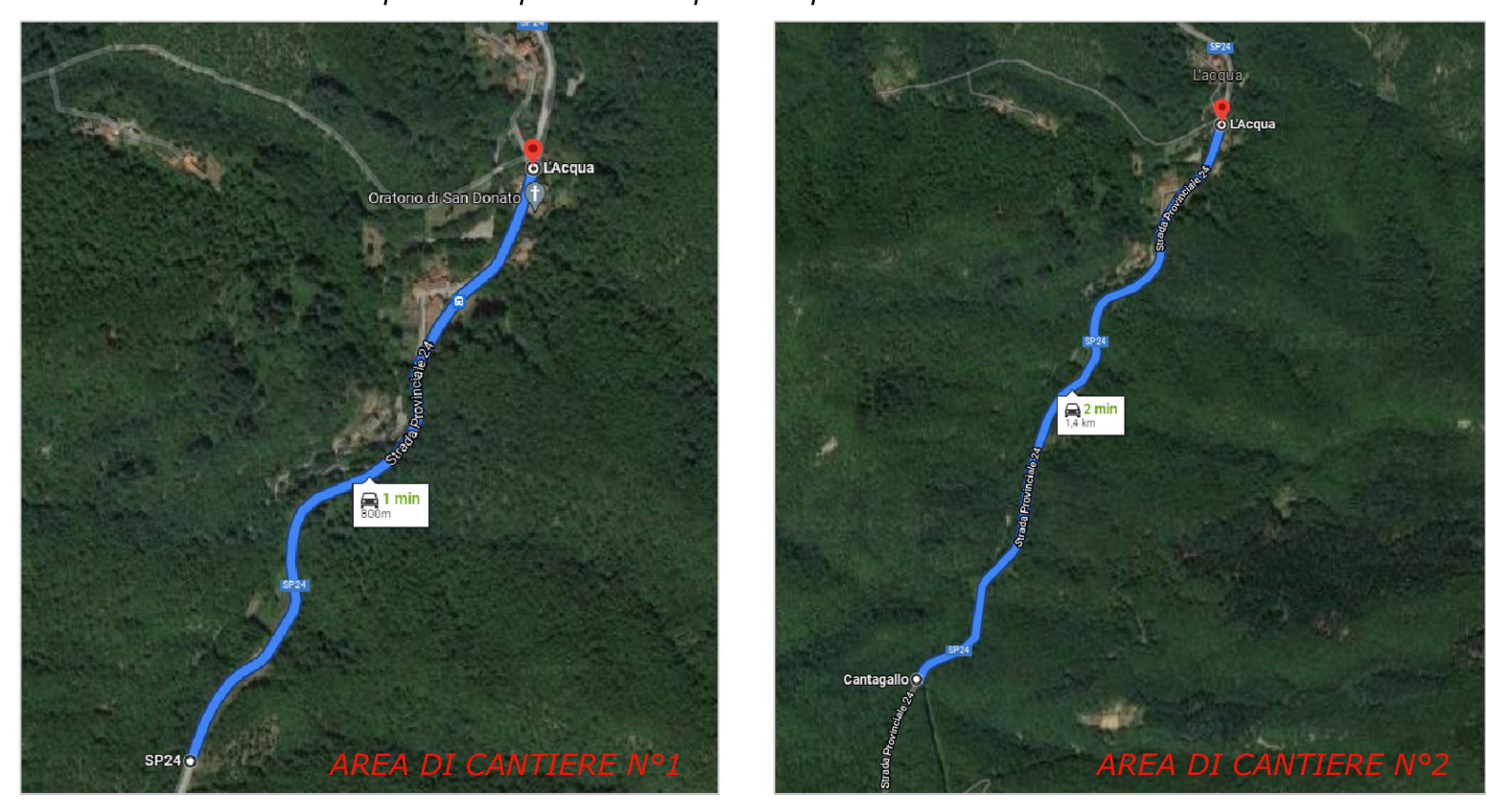

**VISTA PONTE OGGETTO DI DEMOLIZIONE-CON INDICAZIONE ACCESSI E AREA BARACCAMENTI**

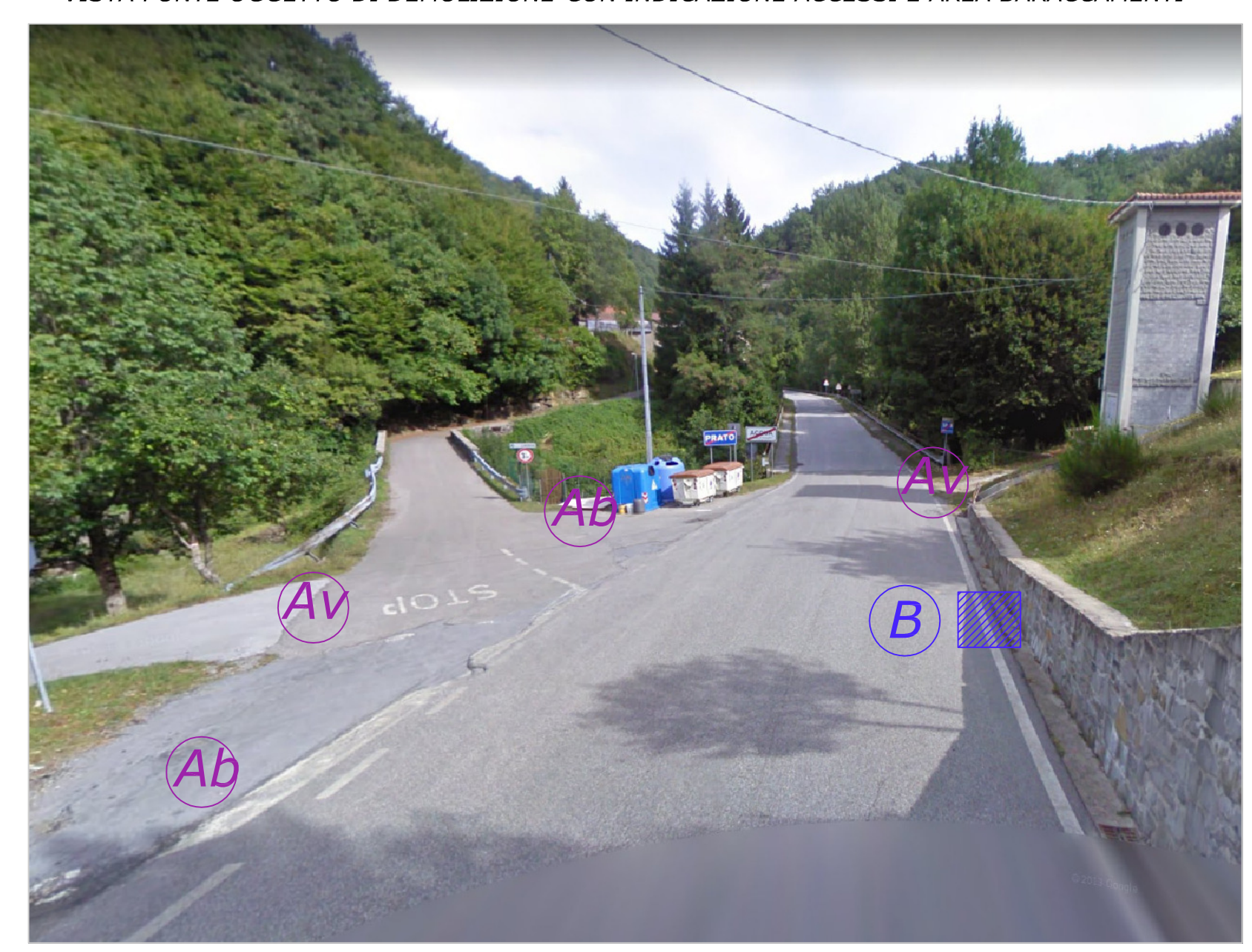

**MAPPA DELLE VIABILITA' DI ACCESSO ALL'AREA E PERCORSI ALTERNATIVI**



**Descrizione percorsi:**

1- S.P.24 provenienza Pistoia: interruzione in corrispondenza del Ponte sul Torrente Limentra - km 0+00 della SP.3 dell'Acquerino.

2-S.P.64: percorso alternativo da/per Pistoia verso gli abitati di Treppio, Lentula, Torri, Fossato, Gavigno. Interruzione in corrispondenza del Ponte sul Torrente Limentra - SP.3 dell'Acquerino.

3-SP.2 provenienza Vernio: direzione abitati di Fossato e Gavigno, successivamente per Pistoia percorrenza della SS64, altrimenti per raggiungere l'Acqua SP24 con interruzione al km 0+00 della SP.3 in corrispondenza del ponte sul Torrente Limentra.



Firmato da:

**CARLOTTA SANESI**

codice fiscale SNSCLT89E68G999Z

num.serie: 823276166377306904

emesso da: ArubaPEC EU Qualified Certificates CA G1

valido dal 28/01/2021 al 28/01/2024

**FEDERICO TORRI**

codice fiscale TRRFRC90D07G999A

num.serie: 3285044871664221314

emesso da: ArubaPEC EU Qualified Certificates CA G1

valido dal 13/05/2020 al 13/05/2023