

PLANIMETRIA GENERALE  
Scala: 1:50

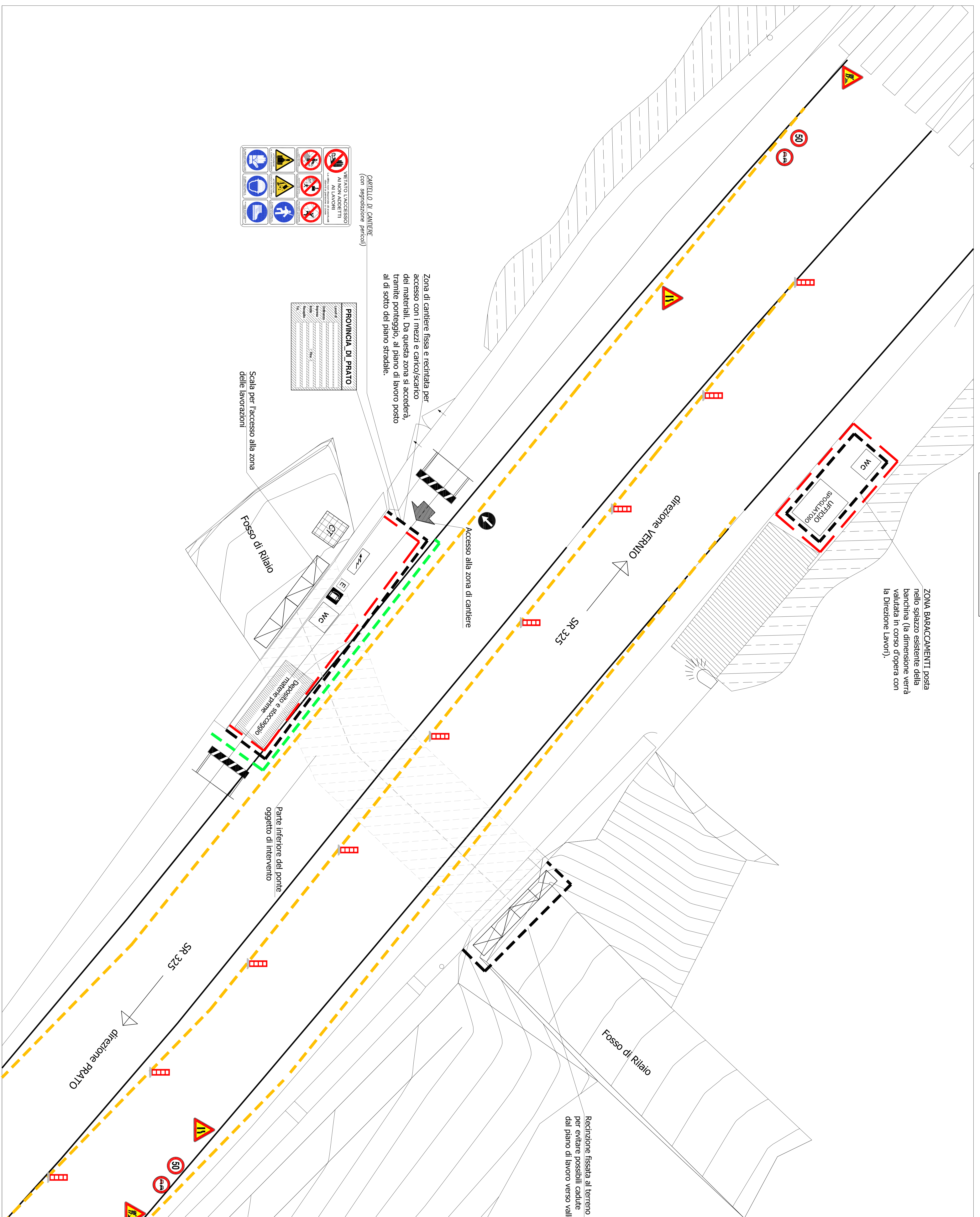

ZONA BARACCAMENTI posta nello spazio esistente della banchina (la dimensione verrà valutata in corso d'opera con la Direzione Lavori).

Recinzione fissata al terreno per evitare possibili cadute dal piano di lavoro verso valle

**LEGENDA SICUREZZA**

	Non jersey, in colcestrozzuto
	Recinzione fornita da pannelli elettrozincati di lunghezza 3,30 mt x H 2,00 + bossamento in cemento.
	Rele di recinzione in plastica colore arancio, altezza cm 180
	UFFICI, PRESIDIO SANITARIO, SPOGLIATOIO, BOX PREFABBRICATO DI CANTIERE (2,40x4,50x2,40m)
	AREA DEPOSITO E STOCCAGGIO MATERIE PRIME (zona di carico e scarico)
	BACINI CHIMICI
	QUADRI ELETTRICI
	ESTINTORI
	INGRESSO/USCITA AREA DI CANTIERE
	CASTELLO DI TIRO
	PONTEGGIO METALLICO PREFABBRICATO (O A TUBI E GIUNTI)

**Provincia di Prato**  
Area Tecnica  
SERVIZIO ASSETTO E GESTIONE DEL TERRITORIO  
Via Ricassoli n.25 - Prato

OGGETTO: Intervento di consolidamento strutturale del ponte lungo la SR325 al KM 65+900 nel Comune di Vaiano (PO)  
- PROGETTO DEFINITIVO-ESECUTIVO -  
CODICE CUP: 197H20002390002

IL RESPONSABILE DEL PROCEDIMENTO  
Ing. Elisa Gargai (Provincia di Prato)  
IL PROGETTISTA  
Ing. Luca Mario Vannucchi

Elaborato  
SIC - 02  
LAYOUT DI CANTIERE - 1

scala: 1:50  
data: Dicembre 2021

**Luca Mario Vannucchi**  
Ingegnere  
Via G. Ceccani n.35 - 59100 PRATO (PO)  
Tel./Fax: 0574/603061 - cell.: 338/5414085  
mail: luca.vannucchi@tin.it

Oltre al Dlg 61/2000 si dovrà fare riferimento alle seguenti normative:  
 - Nuovo Codice della Strada (D.Lgs. n.286/1992 e s.m.l.) e relativo Regolamento di esecuzione ed attuazione (D.P.R. n.489/1992 e s.m.l.);  
 - Direttiva del 24 ottobre 2000 n.6698 "sulle corrette ed uniformi applicazioni delle norme del Codice della Strada in materia di segnaletica e altri per l'installazione e la manutenzione";  
 - D.M. del 10 luglio 2002 "Discipline tecnico relativo agli schemi segnaletici differenziali per categorie di strada, da adottare per il segnaletico temporaneo";  
 - D.M. del 12 dicembre 2011 n.420 "Misure di sicurezza temporanea da applicare a tratti interessati da lavori stradali" (art. 6 del D.Lgs. n.45/2011);  
 - Direttiva protocollo n.4867 del 5 agosto 2013, "Istruzioni e linee guida per la fornitura e posa in opera di segnaletica stradale";  
 - Decreto Interministeriale del 4 marzo 2013, "Criteri generali di sicurezza relativi alle procedure di revisione, integrazione e opposizione della segnaletica stradale destinata alle attività lavorative che si svolgono in presenza di traffico veicolare";



Firmato da:

**VANNUCCHI LUCA MARIO**

codice fiscale VNNLMR78T15G999R

num.serie: 72305832756773981138366410680024421190

emesso da: ArubaPEC S.p.A. NG CA 3

valido dal 18/09/2020 al 19/09/2023