



PROVINCIA DI PRATO

AREA TECNICA
SERVIZIO ASSETTO E GESTIONE DEL TERRITORIO

VIA CAIROLI N.25 59100 - PRATO

Protocollo d'intesa del 28.08.2018
"Verifica dei ponti prioritari"

**INTERVENTO DI CONSOLIDAMENTO STRUTTURALE
DEL PONTE LUNGO LA SR325 AL KM 48+800
NEL COMUNE DI VERNIO (PO)**

Progetto definitivo-esecutivo CIG Z7330F83FF
CUP I57H20004330003

Responsabile Unico del Procedimento:
ING. ELISA GORGAI - Provincia Prato

Progettista:
ING. GALILEO INNOCENTI
via Case Basse 25
51037 - Montepetri (PT)
tel. 320.842245
tel. fax 0573.764654
e-mail: galileo.innocenti@gmail.com
pec: galileo.innocenti@ingpec.eu



INQUADRAMENTO GENERALE: CTR, CATASTO, RU, FOTO AEREA

1:10000
1:2000
1:1000
scala
T01
laborato

DATA: Settembre 2021

01	02/03/04	05	06	07	08
EMIS	DATA	DESCRIZIONE	REDATTO	CONTROLLATO	APPROVATO

CTR Scala 1:10000

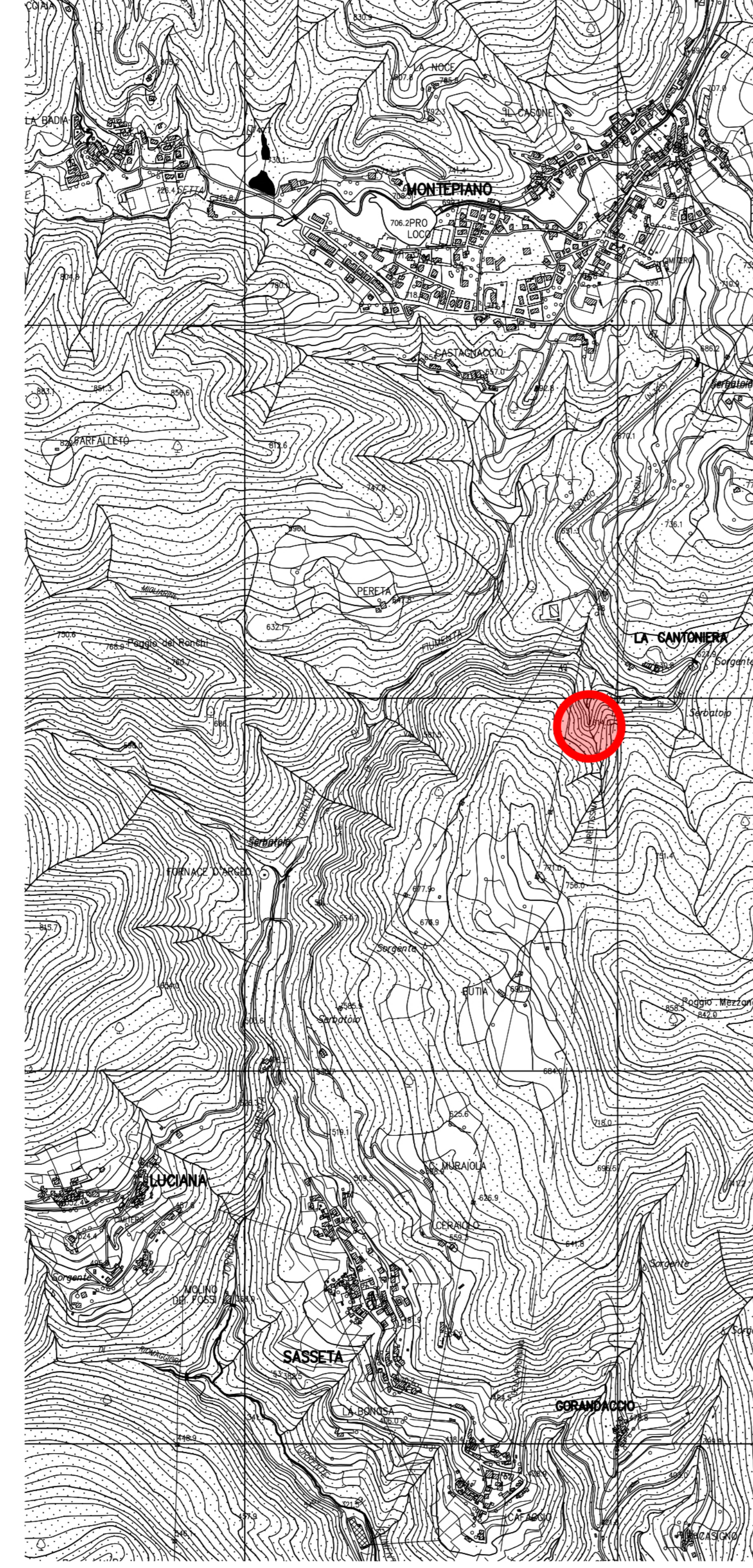

CTR Scala 1:2000

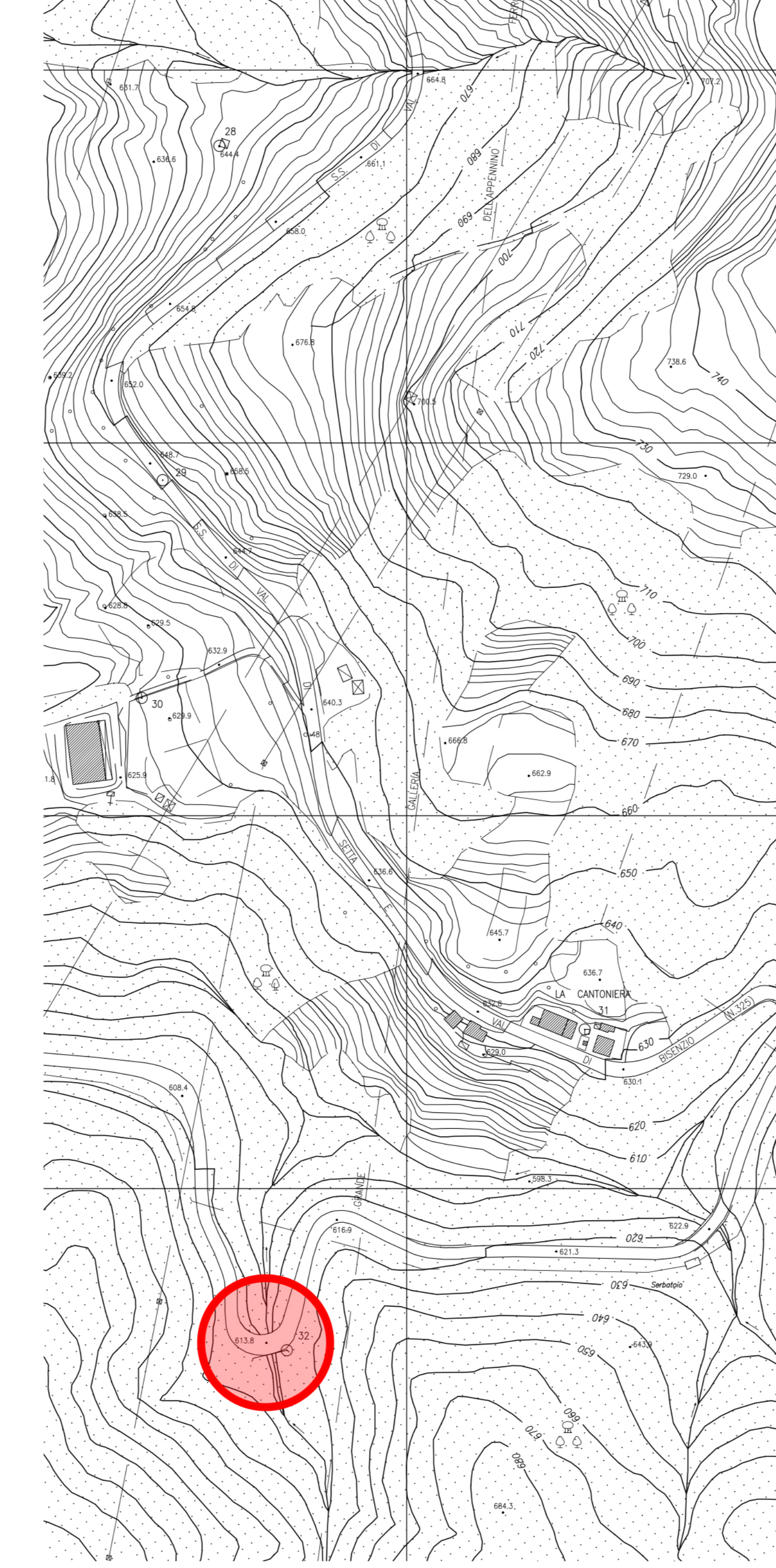

RU Scala 1:2000



Legenda RU:

- Viabilità storica
- Oliveti
- Prati pascolo
- Castagneti da frutto
- Praterie
- Arbusteti
- Boschi

CATASTO



FOTO AEREA Scala 1:1000



Firmato da:

innocenti galileo

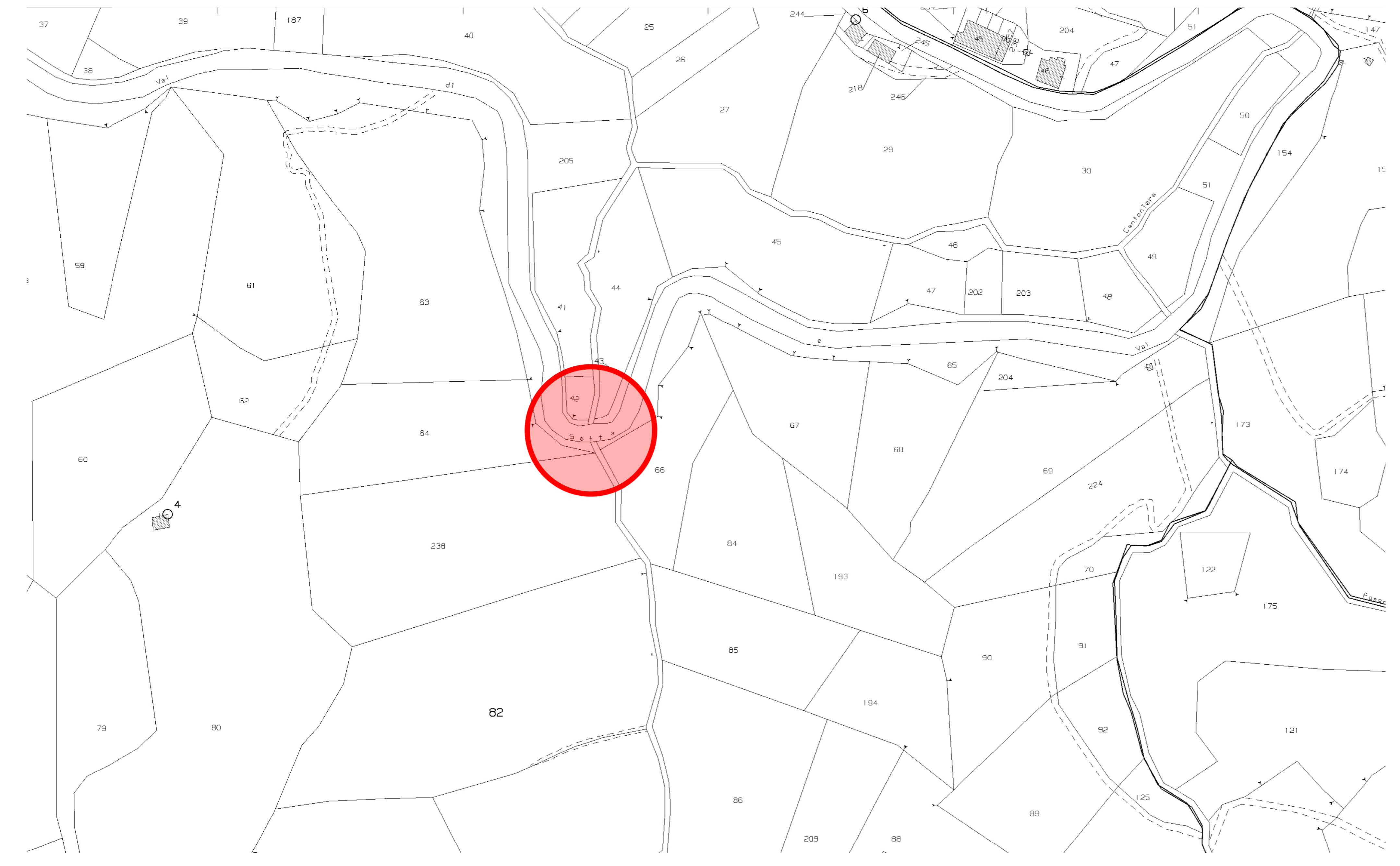
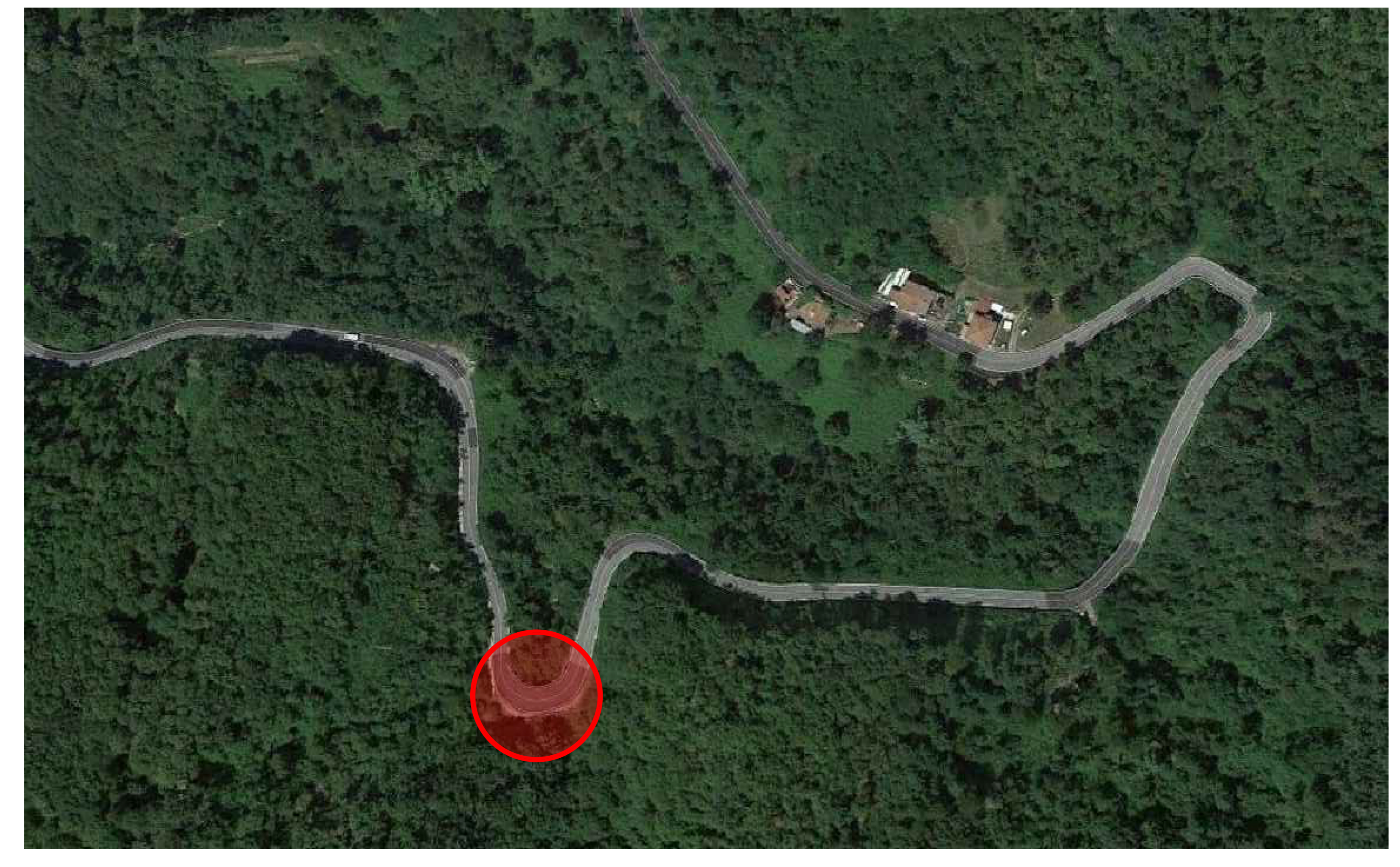
codice fiscale NNCGLL80T23D612V

num.serie: 134616788080758559839945116143828612120

emesso da: ArubaPEC S.p.A. NG CA 3

valido dal 19/12/2020 al 20/12/2023